



Istituto Zooprofilattico Sperimentale
del Lazio e della Toscana M. Aleandri



L'etica e la solidarietà in laboratorio: un progetto per combattere lo spreco alimentare

G. Terracciano

giuliana.terracciano@izslt.it

IZSLT

sezione di Pisa

**Sanita Pubblica veterinaria e sicurezza alimentare in
Toscana**

Torrita di Siena 25 maggio 2018





Istituto Zooprofilattico Sperimentale
del Lazio e della Toscana *M. Aleandri*



Area vasta Nord ovest

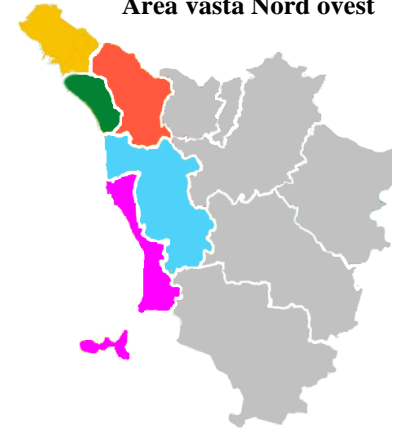

Ministero della Salute
Posto d'Ispezione Frontaliero LIVORNO - PISA





Istituto Zooprofilattico Sperimentale
del Lazio e della Toscana *M. Aleandri*

L'ANTEFATTO....

2013-2014



**RAFFORZAMENTO CONTROLLI
PER E. COLI O:157 SU CARNI**

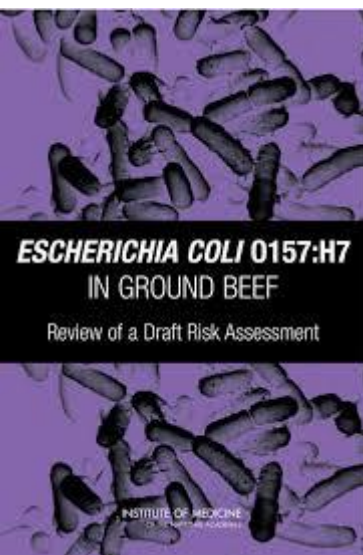

MODALITA' CAMPIONAMENTO P.I.F.

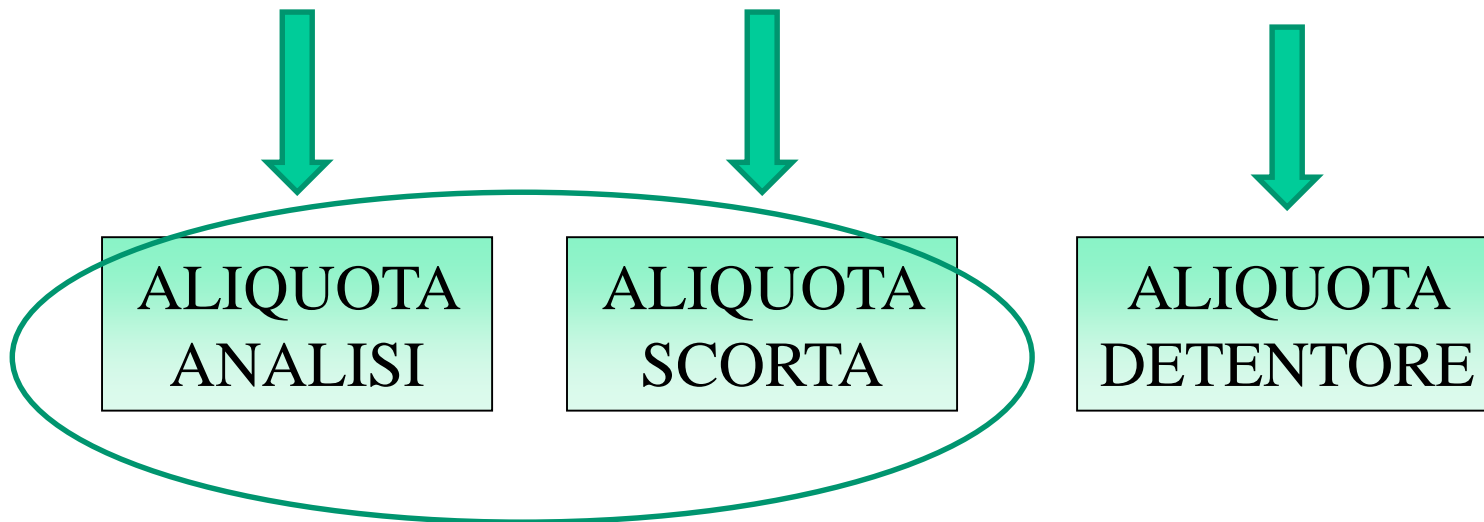

SE ANALISI PRIMA ISTANZA CONFORME
DESTINO ALIQUOTA DI SCORTA???





Istituto Zooprofilattico Sperimentale
del Lazio e della Toscana *M. Aleandri*

RESTITUZIONE AD IMPORTATORE OPPURE....



2013-2014

900 kg





Istituto Zooprofilattico Sperimentale
del Lazio e della Toscana *M. Aleandri*



PROBLEMI

**SPRECO DI ALIMENTO
PERFETTAMENTE EDIBILE**

INQUINAMENTO

COSTI SMALTIMENTO





Istituto Zooprofilattico Sperimentale
del Lazio e della Toscana *M. Aleandri*

COSTITUZIONE GRUPPO DI LAVORO

Ministero della Salute
Posto d'Ispezione Frontaliero LIVORNO - PISA
Ufficio Veterinario di Pisa Aeroporto



Istituto Zooprofilattico Sperimentale
del Lazio e della Toscana *M. Aleandri*



ESISTE ATTO OSTATIVO ALLA DONAZIONE
DELLE ALIQUOTE DI SCORTA??





Istituto Zooprofilattico Sperimentale
del Lazio e della Toscana M. Aleandri

DICEMBRE 2014

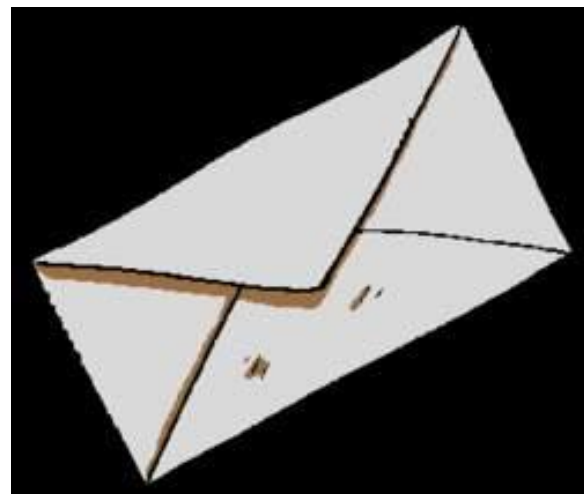

FORMULAZIONE
QUESITO SPECIFICO
A MINISTERO DELLA
SALUTE UFFICIO I EX
DGSAN



Ministero della Salute





Istituto Zooprofilattico Sperimentale
del Lazio e della Toscana *M. Aleandri*

**RISPOSTA
FAVOREVOLE**



APRILE 2015



**-LEGGE N. 155 DEL 16/07/2003
- ART. 1 COMMI 236,237,238,239 LEGGE N. 147 DEL
27/12/2013**

**STESURA PROTOCOLLO CHIARO ED
UFFICIALE A SUPPORTO DEL PROGETTO**





Istituto Zooprofilattico Sperimentale
del Lazio e della Toscana *M. Aleandri*



INDIVIDUAZIONE CARATTERISTICHE PARTE BENEFICIARIA

POSSESSO REQUISITI GIURIDICI
PREVISTI DA ART. 10 D.LGS 460
DEL 4 DICEMBRE 1997

IN GRADO DI
GARANTIRE QUANTO
PREVISTO DA LINEE
GUIDA MIN. SAL. del
28 gennaio 2011

FINALMENTE NEL 2015

Manuale
Per corrette prassi operative
Per le organizzazioni caritative
CARITAS ITALIANA
FONDAZIONE BANCO ALIMENTARE O.N.L.U.S.
Secondo Articolo 8 del Regolamento (CE) N.
852/2004
Validato dal Ministero della Salute in conformità al
Regolamento (CE) n. 852/2004





CARATTERISTICHE ALIQUOTE DA DESTINARSI A DONAZIONE

- **trasferite dal punto di prelievo e conservate in laboratorio in regime di temperatura controllata;**
- **esclusivamente in confezione originale**
- **destinate alla donazione solo quelle non utilizzate per la prova (aliquote di scorta);**
- **assicurata la tracciabilità in ciascun passaggio;**
- **risultate conformi a tutte le determinazioni analitiche a cui sono state sottoposte;**
- **prima della consegna mantenute con le stesse modalità previste dal sistema qualità per i laboratori accreditati in base alla UNI CEI EN ISO/IEC 17025 (costante monitoraggio dello stato di conservazione);**
- **presenza su verbale espressa rinuncia alla restituzione da parte dell'importatore**





Istituto Zooprofilattico Sperimentale
del Lazio e della Toscana M. Aleandri

contaminazione utilizzando attrezzature e contenitori idonei in uso all'Ufficio adottando il criterio della casualità con la seguente metodica:

n.	u.c.	descrizione prodotto	kg. partita	esame laboratorio
1	1	CARNE BOVINA REFRIG.	26118	E.COLI 0157

N. 2 aliquote unitamente a n. 1 copia del presente verbale vengono inviate a
ISTITUTO ZOOPROFILATTICO SPERIMENTALE - PISA
N. 1 aliquote unitamente a n. 1 copia/e del presente verbale vengono consegnate all'incaricato della Casa di Spedizioni sopra specificato, il quale la custodisce per conto dell'importatore. SI NO
Dichiarazioni dell'incaricato della Casa di Spedizioni l'aliquote dell'import viene posta nel container
In caso di esito favorevole delle analisi, l'importatore, per conto dell'incaricato della casa di Spedizioni, dichiara di rinunciare alla seconda aliquote del campione, che sarà gestita dal Laboratorio di Analisi. SI NO

OSSERVAZIONI: CONTROLLO OBBLIGATORIO-MERCE ALLO STATO ESTERO
DVCE N.2017/44967 GESU9145777

Fatto, letto e sottoscritto
PER LA DITTA IMPORTATRICE
[Redacted]
IL VERBALIZZANTE
[Redacted]

Codice a barre aliquote laboratorio N.sigillo aliquote
1219/887 9020

ALLE ORE 12
ALLA TEMPERATURA

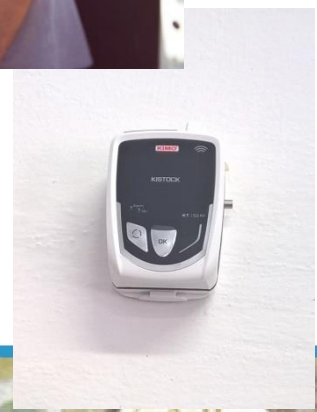
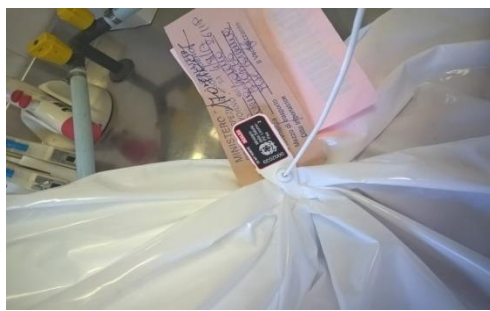



FLUSSO OPERATIVO

P.I.F.
LIVORNO
PISA

INVIO CAMPIONE CON
LIBERATORIA SU VERBALE

INVIO ESITI CAMPIONE CONFORME E
RICHIESTA LIBERATORIA PER
DONAZIONE

AUTORIZZAZIONE A
DONAZIONE

IZSLT
PISA

CONSEGNA AD ONLUS
PREVIA VERIFICA
INTEGRITA' ALIQUOTE,
DATA SCADENZA O TMC,
COMPILAZIONE REGISTRO
DONAZIONI E DDT

COMUNICAZIONE
AD ONLUS
DISPONIBILITA'
ALIMENTI





Istituto Zooprofilattico Sperimentale
del Lazio e della Toscana M. Aleandri



ISTITUTO ZOOPROFILATTICO SPERIMENTALE
DEL LAZIO E DELLA TOSCANA
"M. ALEANDRI"



Sezione di Pisa

S.S. dell'Abetone e del Brennero, 4 - 56123 - Pisa
Tel. 050/533563 - Fax. 050/550615
pisa@izst.it

REGISTRO CONSEGNA aliquote di ALIMENTI destinati ad enti caritatevoli
(Legge n. 155, 2003 - Disciplina della Distribuzione dei prodotti alimentari a fini di solidarietà sociale, detta "Legge del Buon Samaritano")

DATA ED ORA	MATRICE	N° REG. IZS	N° COLLI/PESO KG	NOME RICEVENTE E TIMBRO	FIRMA	NOTE

Sede Legale: Via Appia Nuova, 1411 - 00178 - Roma - Tel. 06/79099.1 - Fax. 06/79340724 - www.izst.it - info@izst.it
Posta certificata: izstl@legalmail.it
P. IVA 00887091007 - C.F. 00422420588

IL REGISTRO

CEDENTE: Ditta, Dipendenza, Domicilio o Residenza, Partita IVA

ISTITUTO ZOOPROFILATTICO SPERIMENTALE DEL LAZIO E DELLA TOSCANA SEZIONE DI PISA
Via S.S. Abetone e Brennero, 4 - 00123 P I S A
Cod. Fisc. 0042242 058 8 - Partita I.V.A. 0068709 100 7

DOCUMENTO DI TRASPORTO (D.d.t.) D.P.R. 472 del 14-08-1996 - D.P.R. 696 del 21-12-1996

N. 30 del 26/08/2016

a mezzo: cedente cessionario

LUOGO DI DESTINAZIONE (in diversi casi preceduto dal prefisso) del destinatario e VARIANTE
Chiesa della Solidarietà
P.zza S. Ruffini
PISA

CAUSALE DEL TRASPORTO

VS. QUANTITÀ N. DEL in conto a carico

QUANTITÀ	DESCRIZIONE DEI BENI (natura e qualità)	IMPORTO (1)
<u>kg 9,5</u>	<u>Beni alimentari destinati a donazione</u>	
	<u>campione n° 16069061</u>	
	<u>verb. 266 del 22.8.16</u>	

ASPETTO ESTERNO DEI BENI

N. COLLI	PESO KG	PORTE	TOTALE €
<u>5</u>	<u>9,5</u>		

Consegna o inizio trasporto a mezzo cedente cessionario

ORA E DATA DEL RITIRO 20/08/2016

FIRMA DEL CONCEDENTE [Signature]

ANNOTAZIONE - VARIANTE

N. PROGRESSIVO (2)

FIRMA DEL CESSIONARIO [Signature]

1607CD2 (f)

(1) Solo nel caso di utilizzo in sostituzione delle certificazioni fiscali.
(2) Ai sensi dell'art. 3, comma 2, del D.P.R. 441/97 e successive modificazioni.

LA BOLLA



7 OTTOBRE 2015
FIRMA PROTOCOLLO DI INTESA TRA
IZSLT E P.I.F.

23 OTTOBRE 2015
PRIMA CONSEGNA AD ENTE
CARITATEVOLE

OTTOBRE 2016
ESTENSIONE PROGETTO alla
SEZIONE DI FIRENZE IZSLT





Istituto Zooprofilattico Sperimentale
del Lazio e della Toscana *M. Aleandri*

RISULTATI

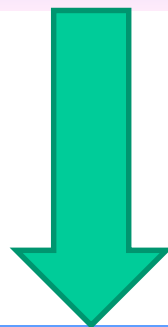

Al 2017

DONATI OLTRE **1500 KG** DI PRODOTTI
ALIMENTARI

**ASPETTIAMO I RISULTATI DEL 2018 DI
TUTTI GLI IZZSS**





RICADUTE DEL PROGETTO

RECUPERO
ALIMENTO
PERFETTAMENTE
EDIBILE

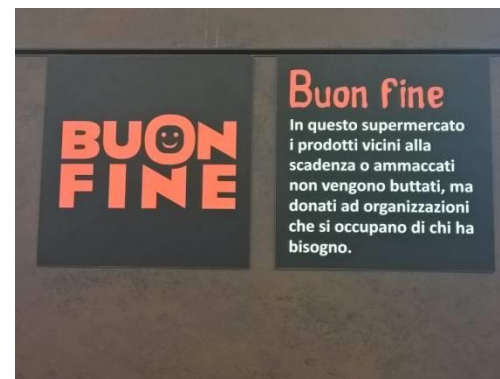

RIDUZIONE
COSTI
SMALTIMENTO

DIMINUIZIONE
PRODUZIONE DI
RIFIUTI





Istituto Zooprofilattico Sperimentale
del Lazio e della Toscana M. Aleandri

AD OGGI.....

PIENA RISPONDENZA
CON LEGGE 166 DEL 19
AGOSTO 2016

NOTA 0017687- 26/7/2017
DGSAF-MDS-P

24 P.I.F. IN
ITALIA!

“Apprezzando i risultati positivi raggiunti propone di estendere il modello di convenzione a tutto il territorio nazionale con lo scopo di destinare la aliquote, con esito favorevole alle analisi, ad Enti socio assistenziali”





SVILUPPI FUTURI

**APPLICABILITA' PROGETTO ANCHE
A CAMPIONI PRELEVATI DA ENTI
LOCALI**

**????Utilizzo delle
aliquote anche non in
confezioni integre.**

**???? Riciclo di alimenti non
destinabili al consumo
umano ma sicuri per
alimentazione animale
(G.U.E.16.4.2018)**





Istituto Zooprofilattico Sperimentale
del Lazio e della Toscana M. Aleandri

L'etica e la solidarietà in un laboratorio

BIBLIOGRAFIA CONSIGLIATA

- *“Sprego alimentare un approccio sistemico per la prevenzione e riduzione” ISPRA 2017.*
- *”Il libro nero dello sprego:il cibo”*
A. Segrè, L.Falasconi ed ambiente 2011
- *<https://www.bancoalimentare.it/it>*



giuliana.terracciano@izslt.it

matteo.senese@izslt.it

roberto.fischetti@izslt.it

GRAZIE PER L'ATTENZIONE!!!

