Vespa velutina di nuovo in Veneto

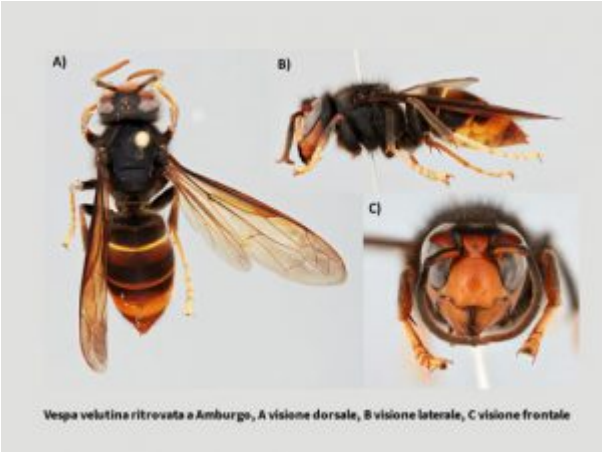

Vespa velutina ritrovata a Amburgo, A visione dorsale, B visione laterale, C visione frontale

Una nuova segnalazione di *Vespa velutina* in Veneto è arrivata qualche giorno fa al sito Stopvelutina, proveniente dalla provincia di Venezia, in località Malcontenta, frazione di Mira (*mappa in alto*), mentre si alimentava su filari d'uva.

Un sopralluogo prontamente effettuato dal dr Franco Mutinelli, direttore del Centro di referenza nazionale per l'apicoltura dell'Istituto Zooprofilattico Sperimentale delle Venezie (IZSVE), e dal dr Mattia Gambalunga dell'Associazione Patavina Apicoltori in Padova, ha confermato la presenza di esemplari ancora in volo presso i filari e in un vicino apiario.

Nel corso del sopralluogo sono stati catturati davanti agli alveari alcuni esemplari adulti di velutina, mentre all'interno di tre trappole posizionate vicino all'apiario erano presenti esemplari di *Vespa crabro* e molti altri insetti non identificabili in avanzato stato di decomposizione.

In un primo sopralluogo nell'area circostante non è stato possibile individuare alcun nido, ma ulteriori controlli sono previsti per la prossima settimana.

Vespa velutina era già stata segnalata in Veneto nell'autunno 2016 a Bergantino, in provincia di Rovigo, lungo il fiume Po, con il ritrovamento di numerosi esemplari adulti presso un apiario e, pochi mesi dopo, di un nido. La primavera successiva una regina era stata catturata in provincia di Mantova, sull'altra sponda del fiume a pochi chilometri da

Bergantino. Tuttavia negli anni successivi non sono stati fatti ulteriori ritrovamenti, nonostante la fitta rete di sorveglianza attivata dall'IZSVE e dalle Associazioni apistiche regionali. Non si ipotizza pertanto un legame tra i due focolai, ma piuttosto una nuova importazione, forse dovuta a trasporto attivo.

La nuova presenza di *Vespa velutina* è stata immediatamente notificata dall'IZSVE alle Associazioni, con richiesta di posizionare le trappole presso gli apiari e di controllarle periodicamente, per consentire un precoce rilievo di eventuali altri esemplari focolai. Secondo alcune persone presenti sul luogo, la presenza di velutina risalirebbe a circa un mese fa. A tal proposito si rammenta l'importanza di una pronta segnalazione, per consentire un intervento in tempi utili.

Fonte: stopvetulina.it