Vespa velutina segnalata tra Lombardia ed Emilia

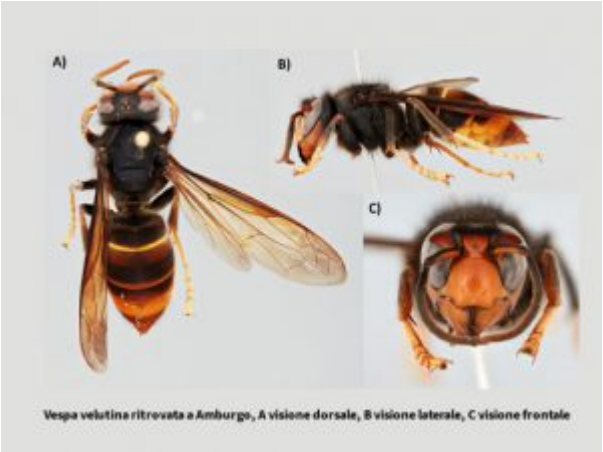

Vespa velutina ritrovata a Amburgo, A visione dorsale, B visione laterale, C visione frontale

Il giorno 23 aprile sono stati trovati due adulti di *Vespa velutina* in una bottiglia trappola posizionata presso un apiario a San Damiano al Colle, un comune della provincia di Pavia sulle colline dell'Oltrepò Pavese, ai confini con la provincia di Piacenza.

L'apicoltore che le ha trovate, Arcangelo Montemurro (che ringraziamo per la grande attenzione e sollecitudine), ha immediatamente segnalato il ritrovamento su un blog di apicoltura, da cui la notizia è giunta alla rete Stopvelutina, che tramite un apicoltore dell'Associazione Provinciale Apicoltori Piacentini (APAP) presente sul posto ha verificato la segnalazione.

Purtroppo questo ritrovamento apre scenari preoccupanti per la possibile diffusione di *Vespa velutina* in Lombardia ed Emilia, un territorio prevalentemente pianeggiante e senza barriere naturali.

E' indispensabile che già dai prossimi giorni le associazioni locali e i singoli apicoltori della zona si impegnino ad attivare un monitoraggio con le bottiglie trappola, secondo le indicazioni fornite a questa pagina. Presso il CREA-AA di Bologna sono anche a disposizione tappi Tap Trap per gli apicoltori che effettuano il monitoraggio.

In questa stagione i nidi di *Vespa velutina* sono ancora piccoli e gli adulti presenti presso gli alveari, rappresentati da singole regine o dalle primissime operaie,

sono in numero basso; è pertanto molto difficile vederle in volo e il monitoraggio con trappole risulta il mezzo più efficace per individuarle.

Fonte: STOP Velutina