Vespa velutina – Primo nido neutralizzato in Emilia-Romagna

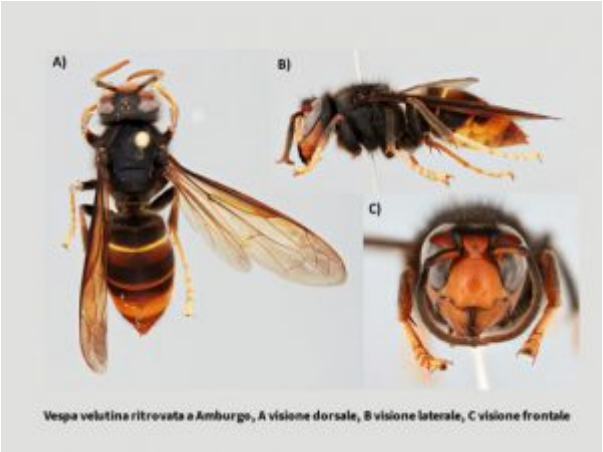

Vespa velutina ritrovata a Amburgo, A visione dorsale, B visione laterale, C visione frontale

E' stato trovato e neutralizzato un nido di *Vespa velutina* nella località di Pontestrambo, comune di Tornolo (PR), la stessa area dove un mese fa era stata segnalata la presenza di adulti presso un apiario.

Il nido è stato individuato da un apicoltore dell'Associazione Apicoltori Reggio Parma e l'intervento di neutralizzazione è stato effettuato il 6 dicembre dai volontari di Toscana Miele assieme ai tecnici dell'Associazione Apicoltori Reggio Parma.

Il nido si presentava ancora attivo con calabroni vivi al suo interno.

Si tratta del primo nido neutralizzato in Emilia-Romagna, dopo le segnalazioni degli scorsi mesi.

Si invitano gli apicoltori e gli abitanti della zona a segnalare eventuali adulti o nidi sospetti al sito Stopvelutina o alle Associazioni apistiche locali.

Fonte: stopvelutina.it