

Come Raggiungere la Sede

Da Nord: autostrada A14 uscita Porto Sant'Elpidio o Fermo-Porto San Giorgio

Da Sud: autostrada A14 uscita Fermo-Porto San Giorgio

Parcheggio auto presso Presidio Distrettuale ex Ospedale di Porto San Giorgio

Segreteria Organizzativa

Società Italiana di Medicina Veterinaria Preventiva

Tel 068540347 fax 068848446

e.mail segreteria@veterinariapreventiva.it

Informazioni Generali

Condizioni generali

Il Corso si concluderà con una prova scritta di accertamento (questionario) e di valutazione dell'evento.

Quota iscrizione

La quota di iscrizione è di € 60,00.

Per gli iscritti SIMeVeP/SIVeMP la quota è di € 40,00.

Per gli iscritti SIMeVeP /SIVeMP della Regione Marche il corso è gratuito.

Iscrizioni

www.veterinariapreventiva.it/ecm

***Moltiplicazione dei pani e dei pesci
Tintoretto XVI SECOLO***

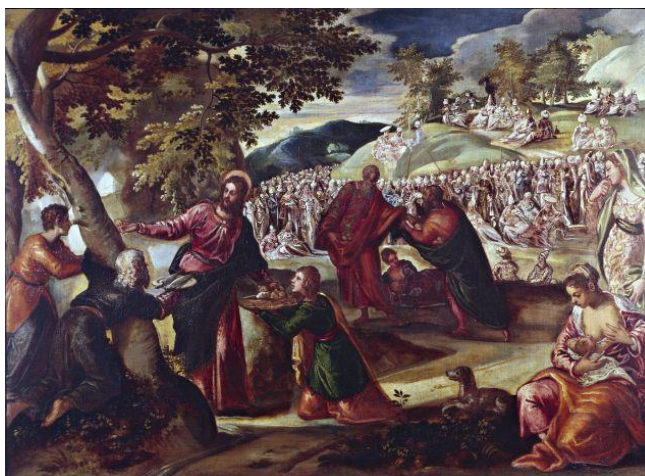

S.I.Me.Ve.P.



S.I.Ve.M.P. Marche

Recupero delle Eccedenze e Contrasto allo Spreco Alimentare Prospettive, Tendenze, Nuovi Progetti

11 ottobre 2018

Porto San Giorgio (FM) –
Teatro Comunale

Con il patrocinio di:



Provincia
di Fermo



Comune di Porto San Giorgio



Obiettivi Formativi

La finalità del corso è quella di fornire a chi opera come Autorità Competente nel SSN strumenti e nuove conoscenze relativamente al significato di spreco alimentare e alle sue diverse sfaccettature acquisendo competenze sulle molteplici possibilità di conciliare, nel corso della loro attività professionale, processi di *food saving* con la Sicurezza Alimentare.

Categorie Professionali

Medici Veterinari, Medici Chirurghi, Biologi per un numero massimo totale di 100 partecipanti.

Responsabile Scientifico

Dr. Antonio Angellotti

Sono stati invitati:

- Arcivescovo Metropolita di Fermo **Mons. Rocco Pennacchio**
- Prefetto della Provincia di Fermo **Dott.ssa Maria Luisa D'Alessandro**
- Direttore Generale per l'Igiene e la Sicurezza degli Alimenti e la Nutrizione – Ministero della Salute **Dr.ssa Gaetana Ferri**
- Presidente della Regione Marche **Prof. Luca Ceriscioli**
- Assessore all'Agricoltura della Regione Marche **Arch. Anna Casini**
- Presidente IV Commissione Salute della Regione Marche **Dr. Fabrizio Volpini**
- Presidente della Provincia di Fermo **Dott.ssa Moira Canigola**
- Sindaco di Porto San Giorgio **Avv. Nicola Loira**
- Presidente della Camera di Commercio Fermo **Sig. Graziano Di Battista**
- Confindustria Centro Adriatico di Ascoli Piceno e Fermo **Sig. Giampiero Melchiorri**
- Preside dell' Istituto Professionale per i Servizi di Enogastronomia e ospitalità alberghiera "EZIO TARANTELLI" **Prof. Roberto Vespasiani**
- Preside dell' Istituto Tecnico Tecnologico Statale "G. e M. MONTANI" **Prof. Margherita Bonanni**
- Presidente Onorario SIMEVeP **Dr. Aldo Grasselli**
- P.F. Veterinaria e Sicurezza Alimentare – Regione Marche **Dr. Guglielmo D'Aurizio**
- Direttore Generale ASUR Marche **Dr. Alessandro Marini**
- Direttore Area Vasta n. 4 di Fermo – ASUR Marche **Dr. Licio Livini**
- Direttore del Dipartimento di Prevenzione Area Vasta n. 4 di Fermo – ASUR Marche **Dr. Giuseppe Ciarrocchi**
- Direttore Generale dell'IZS dell'Umbria e delle Marche **Dr. Silvano Severini**
- Pro Rettore Università di Camerino **Prof. Andrea Spaterna**
- Presidente Ordine Medici Veterinari di Ascoli Piceno e Fermo **Dr. Roberto Camaiani**

PROGRAMMA

h. 08.30 Registrazione partecipanti e test pre-corso

h. 09.00 Indirizzi di saluto e Presentazione del corso
SIVeMP Marche – Dott. Antonio Angellotti

MODERATORE: **Dott. Giorgio Martino –
Giornalista**

h. 09.30 Spreco alimentare come risorsa, il paradosso illuminato dell'economia circolare
SIMeVeP – Dott. Antonio Sorice

h. 10.30 Il recupero delle eccedenze alimentari: una opportunità da cogliere anche alla luce della Legge 166/2016 (legge Gadda). L'esperienza di Banco Alimentare
**Fondazione Banco Alimentare –
Dott.ssa Giuliana Malaguti**

h. 11.30 Pausa Caffè

h. 11.45 Recupero e redistribuzione delle eccedenze alimentari: l'esperienza del Gruppo Gabrielli come partner del Banco Alimentare nella "lotta" allo spreco alimentare
Gruppo Gabrielli – Dott.ssa Barbara Gabrielli

h. 12.45 Processi industriali di recupero e valorizzazione dei sottoprodotti nel settore bovino, l'esperienza di INALCA S.p.A.

**INALCA S.p.A. - Gruppo Cremonini –
Dott.ssa Clara Maffei**

h. 13. 45 Pausa Pranzo

h. 14.45 Sicurezza Alimentare - Eccedenze alimentari e tutela della salute del consumatore
**Scuola Bioscienze E Medicina Veterinaria --
UNICAM – Prof.ssa Anna Rita Loschi**

h. 15.45 Recupero e redistribuzione delle eccedenze alimentari: Ruolo dell'Autorità Competente in ambito di Sicurezza Alimentare
**SIAOA Area Vasta N.4 Fermo – ASUR Marche –
Dott.ssa Loredana Di Giacomo**

h. 16.45 L'etica e la solidarietà degli IZZSS nel recupero e redistribuzione delle aliquote di alimenti sottoposte ad analisi con esito favorevole
**Istituto Zooprofilattico Sperimentale dell'Umbria e
delle Marche – Dott.ssa Elena Rocchegiani**

h. 17.45 Dibattito e Conclusioni

h. 18.15 Test finale, questionario valutazione corso e chiusura dei lavori

