



MINISTERO SALUTE

**UFFICI VETERINARI
PERIFERICI**

Letizia Ciofi - Elena Bianchi
UVAC PIF Toscana-Sardegna

Torrita di Siena, 25 maggio 2018



UFFICI PERIFERICI DEL MINISTERO DELLA SALUTE



PIF
POSTI DI ISPEZIONE
FRONTALIERA



UVAC
UFFICI VETERINARI
ADEMPIMENTI CE

Ministero della Salute

**COMPETENZE
PIF**

**PAESI
TERZI**

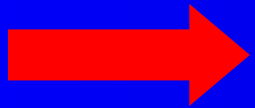

**COMPETENZE
UVAC**

ORGANIGRAMMA MINISTERO DELLA SALUTE

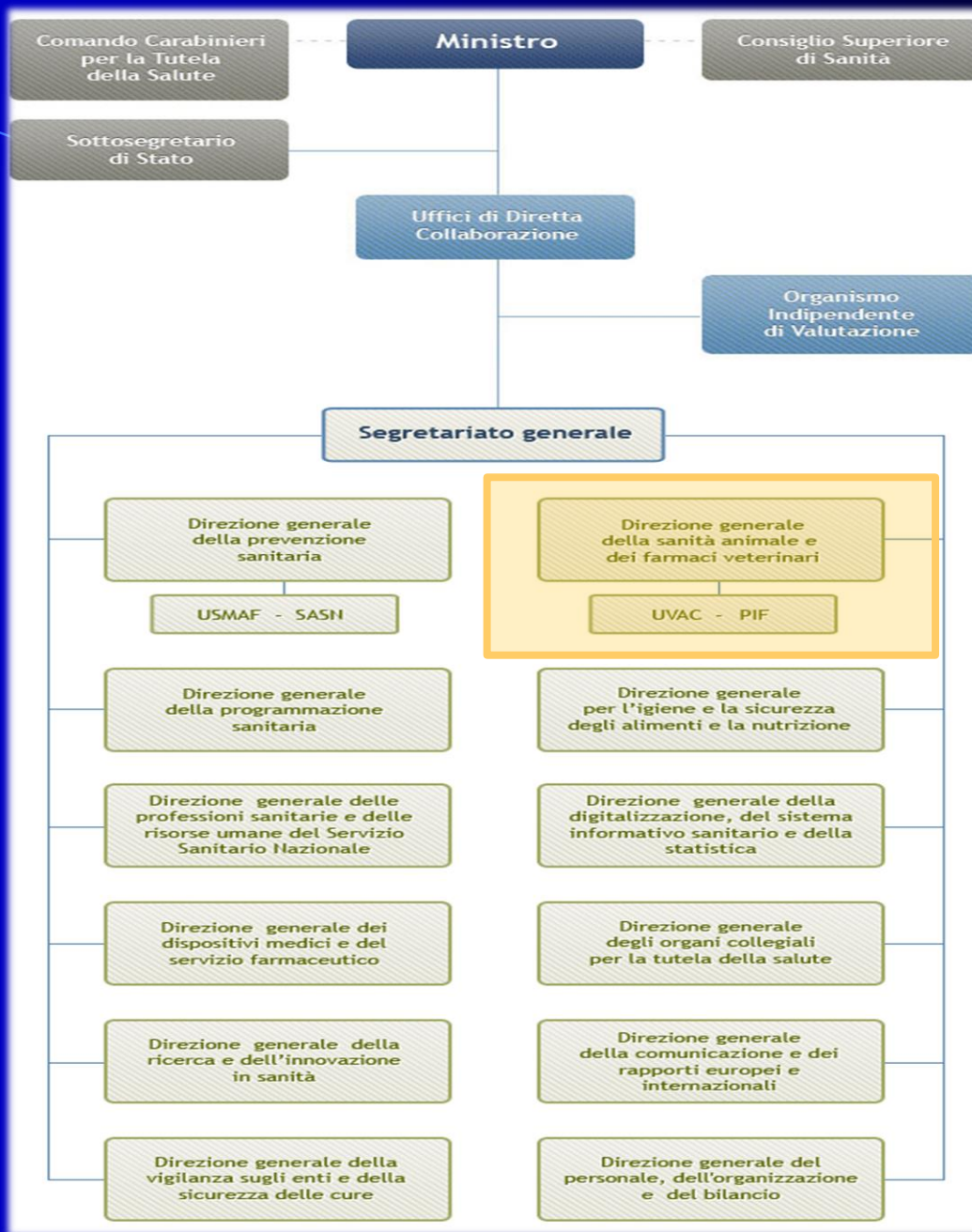

Con il Decreto Ministeriale 8 aprile 2015, (*recante individuazione degli Uffici Dirigenziali di livello non generale del Ministero della Salute*), gli Uffici periferici PIF ed UVAC sono stati accorpati da un punto di vista amministrativo e gestionale in

9 Unità territoriali principali (UVAC)

da cui dipendono

8 UVAC e 24 PIF



UVAC - PIF TOSCANA SARDEGNA



I 9 UVAC PRINCIPALI



TUTTI I 17 UVAC

I 24 PIF



TOSCANA-SARDEGNA

Livorno Porto



Pisa Aeroporto



Cagliari Porto



IL FUTURO...

REG. 2017/625/CE

LE NORME DI RIFERIMENTO ATTUALMENTE IN VIGORE SARANNO
OGGETTO DI REVISIONE / ABROGAZIONE

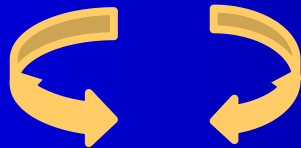

DECRETI ATTUATIVI DEL REG. 2017/625/CE CONTROLLI UFFICIALI
(applicabile da dicembre 2019)

DIR 97~~X~~78

DIR 89/662~~X~~90/425

FUNZIONI E COMPITI DEGLI UVAC

ex D.M. 18/02/93

Istituiti nel 1993 con D.Lvo 27/93 (attuazione Dir. 89/608/CEE sulla "mutua assistenza")

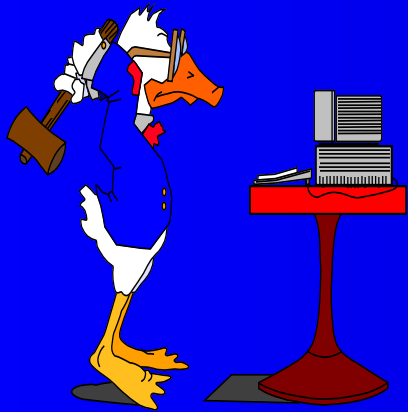

- ❖ Piano monitoraggio annuale
- ❖ Predisposizione controlli obbligatori (misure specifiche o riscontro irregolarità)
- ❖ Gestione contenzioso comunitario
- ❖ Consulenza tecnico-legislativa
- ❖ Gestione flussi informativi
- ❖ Applicazione provvedimenti restrittivi emanati dal Ministero in coordinamento con regioni e ASL (es. FIPRONIL, controlli conoscitivi programmati)

OBBLIGHI PER GLI OPERATORI



- ❖ **REGISTRAZIONE e CONVENZIONE**
(Decreto Min San 20/11/2000)



- ❖ **SEGNALAZIONE PREVENTIVA AD UVAC ED ASL** dell'arrivo di merci o animali di origine CE

REGISTRAZIONE / CONVENZIONE

QUANDO

in caso di scambi commerciali di :

- ❖ Prodotti OA
- ❖ Sottoprodotti OA
- ❖ Animali vivi e loro produzioni

CHI

- ❖ Primo destinatario materiale (punto fisico di arrivo)
- ❖ Stabilimenti 853, depositi 852, allevamenti, negozi animali vivi, centri raccolta sperma
- ❖ **No obbligo registrazione**: ristoranti, esercizi di vendita al dettaglio, centri ricerca, enti caritatevoli, sagre

COME

- ❖ Presso UVAC TOSCANA – Livorno
- ❖ A distanza @

PRENOTIFICA

Tempi

- ❖ **Prodotti: con almeno un giorno feriale di anticipo**
- ❖ **Animali: nelle 24 ore precedenti, esclusi i giorni festivi**
 - ❖ Eccezione: equidi registrati

Modalità

- ❖ **Sistema SINTESIS**
- ❖ **Fax (e-mail)**

Ditta _____
 Località _____ Prov. _____
 Telefono _____
 Fax _____
 E-MAIL _____

CARNE

Numero registrazione U.V.A.C.

Data _____

➔ **AII' U.V.A.C.** Compartimento della Toscana
 Via Indipendenza n. 20 - 57124 Livorno
 Tel. 0586/898027
 Fax **0586-898626**
 e-mail : uvac.toscana@sanita.it

➔ **AII'AUSL N.**
 Fax

Oggetto: Scambi intracomunitari di prodotti di origine animale
 Trasmissione dati ex D.Lgs. n. 28/93

NAZ D'ORIGINE	N. CE STABILIMENTO	PRODOTTO	SPECIFICARE FRESCA O CONGELATA	KG	DATA ARRIVO	ORE

Firma del responsabile

N.B. Inviare con almeno 1 giorno feriale di anticipo non tenendo conto dei giorni festivi (art. 5, comma 4, lettera c, D.Lgs. n. 28/93 e art. 5, comma 1, D.M. 18/02/93)

Ditta _____ Numero registrazione U.V.A.C. _____
 Località _____ Prov. _____ **PESCE**
 Telefono _____ Fax _____ Data _____
 E-mail _____
 ➔ **AII' U.V.A.C.** Compartimento della Toscana
 Via Indipendenza n. 20 - 57124 Livorno
 Fax **0586-898626**
 e-mail uvac.toscana@sanita.it
 ➔ **AII'AUSL N.**

Oggetto: Scambi intracomunitari di prodotti di origine animale - Trasmissione dati ex D.Lgs. n. 28/93

PAESE DI ORIGINE	N. STABILIMENTO DI ORIGINE	PAESE CEE DI PROVENIENZA	N. STABILIMENTO CEE DI PROVENIENZA	TIPOLOGIA MERCE SPECIFICARE SE CONGELATO O FRESCO	SPECIE ITTICA	KG	DATA ARRIVO	ORE

➔ **AII' U.V.A.C.** Via Indipendenza n. 20 - 57124 Livorno Tel. 0586-898027 Fax **0586 898626** E-mail: uvac.toscana@sanita.it

➔ **AII' AZIENDA USL** Fax _____

Oggetto: Scambi intracomunitari di prodotti di origine animale. Trasmissione dati ex D. L.vo 28/93 modificato da D.L.vo 181/99.

LATTE

ragione sociale _____ località _____ Prov. _____

tel. _____ fax _____ e-mail _____

Numero registrazione UVAC _____

PAESE DI ORIGINE	STABILIMENTO NUMERO CEE	LATTE Indicare: 1) UHT 2) CRUDO 3) PASTORIZZATO 4) IN POLVERE	LATTE Indicare: BOVINO O OVINO O CAPRINO	FORMAGGIO O ALTRO (Es. cagliata, yogurt ecc.....) Indicare: la tipologia esatta del prodotto	KG	DATA ARRIVO	ORA

Firma del responsabile

N.B. Inviare con almeno 1 giorno feriale di anticipo non tenendo conto dei giorni festivi (art. 5, comma 4, lettera c, D.Lgs. n. 28/93 e art. 5, comma 1, D.M. 18/02/93)

5, comma 1,

→ **All' U.V.A.C.** Via Indipendenza n. 20 - 57124 Livorno Tel. 0586-898027 **Fax 0586 898626** E-mail: uvac.toscana@sanita.it

→ **All'AZIENDA USL**

Fax

PELLI

Oggetto: Scambi intracomunitari di prodotti di origine animale. Trasmissione dati ex D. L.vo 28/93 modificato da D.L.vo 181/99.

ragione sociale _____ località _____ Prov. _____

tel. _____ fax _____ e-mail _____

n° registrazione UVAC primo punto fisico ricezione merce **310/P/**

Nazione di Origine	Numero di Stabilimento CEE	PRODOTTO	KG	DATA ARRIVO	ORA PRESUNTA

Data _____

Firma del responsabile

N.B. Inviare con almeno 1 giorno feriale di anticipo non tenendo conto dei giorni festivi (art. 5, comma 4, lettera c, D.Lgs. n. 28/93 e art. 5, comma 1, D.M. 18/02/93)

Ragione sociale	
Indirizzo	Provincia
Telefono	
Fax	
e-mail	

Data _____

ANIMALI VIVI



All'U.V.A.C. - Compartimento della
TOSCANA
Via Indipendenza n. 20 - 57126
Livorno
Fax 0586 898626
Tel. 0586 898027 - 06 5994 4725
e-mail: uvac.toscana@sanita.it



All'AUSL N. Fax.....

Oggetto: TRASMISSIONE DATI

Scambi intracomunitari di animali vivi e di produzioni animali

Numero Registrazione UVAC del mittente: _____ (Sintesis _____)

PROVENIENZA

Nazione	
Regione/Provincia	
Trasportatore	

DATI RELATIVI ALLA PARTITA

	Specie animale:
Categoria	
<input type="checkbox"/> ALLEVAMENTO	<input type="checkbox"/> EQUIDE REGISTRATO
<input type="checkbox"/> RIPOPOLAMENTO	<input type="checkbox"/> VENDITA
<input type="checkbox"/> MACELLAZIONE	<input type="checkbox"/> ALTRO

Numero di capi	
Data presunta di arrivo	Ora

DATI RELATIVI AI CERTIFICATI

Numero	Data rilascio
--------	---------------

Firma del responsabile

N.B. da inviare nelle 24 ore precedenti l'arrivo degli animali, non tenendo conto dei giorni festivi (art. 11, comma 5, lettera a - D.Lvo 28/93).



UVAC TOSCANA

VADEMECUM
(Come effettuare variazioni dei dati nelle partite in arrivo)

ARRIVO IMPREVISTO	<p>Se utilizzata la via informatica, inserire la partita nel sistema SINTESIS con arrivo per il giorno successivo ed inviare una e-mail all'UVAC ed alla ASL con il numero della partita e la dicitura "La merce rimane a disposizione delle autorità sanitarie per 24 ore per eventuali controlli" (*)</p> <p>Se utilizzato il fax inviare all'UVAC ed alla ASL il fax aggiungendo la dicitura "La merce rimane a disposizione delle autorità sanitarie per 24 ore per eventuali controlli" (*)</p>
ARRIVO ANTICIPATO	<p>Se utilizzata la via informatica, inviare e-mail all'UVAC ed alla ASL con il numero della partita ed il giorno e l'ora dell'effettivo arrivo.</p> <p>Se utilizzato il fax, inviare all'UVAC ed alla ASL il fax corretto in sostituzione del precedente.</p> <p><i>Se tra la comunicazione e l'arrivo vi sono meno di 24 ore, la merce non deve essere commercializzata e deve essere aggiunta la seguente dicitura:</i> "La merce rimane a disposizione delle autorità sanitarie per 24 ore per eventuali controlli" (*)</p>
ARRIVO POSTICIPATO	<p>Se utilizzata la via informatica, inviare e-mail all'UVAC ed alla ASL con il numero della partita comunicando il mancato arrivo, quindi inserire nuovamente la partita nel sistema SINTESIS con la data di arrivo corretta</p> <p>Se utilizzato il fax, inviare all'UVAC ed alla ASL il nuovo fax in sostituzione del precedente con la data di arrivo corretta</p> <p><i>Se tra la comunicazione e l'arrivo vi sono meno di 24 ore, la merce non deve essere commercializzata e deve essere aggiunta la seguente dicitura:</i> "La merce rimane a disposizione delle autorità sanitarie per 24 ore per eventuali controlli" (*)</p>
MANCATO ARRIVO	<p>Inviare e-mail o fax comunicando il mancato arrivo della partita</p>
VARIAZIONE <ul style="list-style-type: none"> • Paese UE d'origine • Stabilimento d'origine • Voce merceologica 	<p>Se utilizzata la via informatica, inviare e-mail all'UVAC ed alla ASL con il numero della partita precisando Paese UE d'origine, Stabilimento d'origine, Voce merceologica corretti.</p> <p>Se utilizzato il fax, inviare all'UVAC ed alla ASL un nuovo fax precisando Paese UE d'origine, Stabilimento d'origine, Voce merceologica corretti</p> <p><i>Se tra la comunicazione e l'arrivo vi sono meno di 24 ore, la merce non deve essere commercializzata e deve essere aggiunta la seguente dicitura:</i> "La merce rimane a disposizione delle autorità sanitarie per 24 ore per eventuali controlli" (*)</p>
VARIAZIONE PESO	<p>Correggere direttamente il peso nella partita se inserita nel Sistema SINTESIS. Se il Sistema non consentisse la variazione o se la partita fosse stata preavvisata via fax, inviare e-mail o fax all'UVAC ed alla ASL con il numero della partita ed il peso corretto.</p>
PARTITA PREAVVISATA DUE VOLTE	<p>Inviare e-mail o fax all'UVAC ed alla ASL chiedendo l'annullamento di una delle due partite</p>

uvac.toscana@sanita.it tel. 0586.898027 – 06 5994 4725 - fax 0586 898626

(*) Nel caso in cui venga chiesto di tenere la merce a disposizione per 24 ore, qualora si trattasse di merce deperibile, se ne può chiedere la liberalizzazione per motivi commerciali con una e-mail indirizzata sia all'UVAC che alla ASL

**CONSEGNATO ALLE DITTE AL
MOMENTO DELLA REGISTRAZIONE**

CERTIFICAZIONE INTRA

- ❖ Per **PRODOTTI O.A.** non occorre certificato sanitario, solo CMR, fattura, ...
 - ❖ ECCEZIONE: alcuni prodotti di o.a. per i quali condizioni particolari e contingenti, es. peste suina classica Romania, Dec.2013/764/CE (fino 31-12-2019)
- ❖ Per **ANIMALI VIVI** occorre certificazione sanitaria TRACES (modello INTRA)
 - ❖ ECCEZIONE:
 - pesci: notifica TRACES solo in casi particolari (indennità e/o piano sorveglianza o eradicazione luogo destinazione, art 4 e 5 Reg 1251/2008/CE)

Pesci ornamentali : alcuni P.M. usano modello di certificato per «specie non armonizzate»
 - equidi registrati: attestato sanitario (all. II Dir.2009/156/CE)
- ❖ Per **S.O.A.** (alcune tipologie) occorre **DOCOM**

DOCOM

OCCORRE per:

- ❖ materiale cat 1; cat 2; farine carne e ossa derivate da materiali categoria 1; grasso animale derivato da materiali cat 1; farine di carne ed ossa derivate da mat cat 2; grasso animale derivato da materiali cat 2; PAT da materiali cat 3
- ❖ **OSA**: conferma ricevimento a destinazione in TRACES
«Acknowledgement of receipt»
- ❖ **ASL di destinazione**: compilazione *«parte 3: controllo»*
in TRACES

UVAC: misure di salvaguardia rafforzamento controlli art. 14 bis D.Lvo 28/93 e succ. modifiche

- ❖ Nel caso in cui da un controllo risulti un rischio per la salute pubblica o la sanità animale, le successive 5 partite di merce di analoga tipologia o provenienza sono considerate sospette e gli UVAC dispongono controlli veterinari con differimento della commercializzazione in attesa dell'esito del controllo.

- ❖ CONTEGGIATI DA SINTESIS

SISTEMA SINTESIS: RICORDARE CHE...

1. **ACCOUNT** è personale (firma!!!)

2. Se inutilizzato viene automaticamente cancellato (90 giorni), occorre richiedere riattivazione a servicedesk@almavivaitalia.it indicando proprio codice fiscale

3. Per pianificare i controlli utilizzare E-MAIL giornaliera REPORT o CONSULTAZIONE partite

Ministero della salute [IT] | https://nsis.sanita.it/CL/SINTESI/AdapterHTTP?ACTION_NAME=ACTION_MENU

Sanitario

Home > Gestione Scambi > Consultazione Partite

ASL: AZIENDA USL TOSCANA NORD-OVEST
Codice: 090202

Funzionalità

- ▼ Gestione Scambi
 - Consultazione
 - Ricerca Partita
 - Consultazione Storica
 - Filtri Territoriali
 - Consultazione TRACES
- ▼ Gestione Importazioni
 - Consultazione
- ▼ Operatori
 - Consultazione
- ▼ Gestione e Analisi del Rischio
- ▼ Controlli Programmati
- ▼ Anagrafiche di riferimento

Tipologia Data

Tipologia: Dal: Al:

Da operatore Arrivate Non Arrivate

Confronto TRACES

Associate Associabili senza corrispondenza Associabili con corrispondenza

Richiesta controlli

Motivo:

Voce Merceologica

Natura:

Macro Voce:

Voce Merceologica:

Origine

Paese UE:

Destinazione

Registrazione

Reg. N.ro:

Primo Destinatario:

Materiale

Struttura di Destinazione:

Approval Num./Codice Azienda:

Ambito Territoriale della Struttura di Destinazione

Provincia:

Comune:

Filtri territoriali:

Proprietario

Denominazione Importatore:

4. Verifica periodica degli OPERATORI registrati UVAC

Nuovo Sistema Informativo Sanitario S.INTE.S.I.S. Home Guida Contatti Logout

Home > Operatori > Consultazione 2

ASL: AZIENDA USL TOSCANA NORD-OVEST
Codice: 090202

Ambito Territoriale

Struttura

Tipologia:

Attività:

Denominazione:

App. Number:

Macro Voce Merceologica

Natura:

Sanzioni: ANIMALI VIVI
PRODOTTI DI ORIGINE ANIMALE

Convenzione:

Ricerca Azzera dati

5. Per la consultazione dei controlli PROGRAMMATI UVAC selezionare l'ASL di appartenenza

Nuovo Sistema Informativo Sanitario S.INTE.S.I.S. Home Guida Contatti Logout

Home > Controlli Programmati > Consultazione 2

Anno: 2017 Paese UE:

Unità Veterinaria Locale: AZIENDA USL TOSCANA NORD-OVEST Area Territoriale:

Macro Voce Merceologica:

Natura:

Macro Voce:

Stato Controlli: Tutti Attivi Bloccati

Partite scelte da: Tutti UVAC UVAC/ASL

Controlli Programmati: Tutti Soglia superata Soglia non superata

Ricerca << Indietro



... per tutto il resto ci sono Stefania e Carmela!!!

ATTIVITA' UVAC ANNO 2017

DITTE REGISTRATE/CONVENZIONATE TOTALI	1.558
NUOVE REGISTRAZIONI/CONVENZIONI	60
N. TOT PARTITE	94.856
PRODOTTI DI ORIGINE ANIMALE E S.O.A.	93.152
ANIMALI VIVI	1.704
IRREGOLARITA' RILEVATE	14
ALLERTE COMUNITARIE TRASMESSE	7

UVAC TOSCANA

andamento scambi

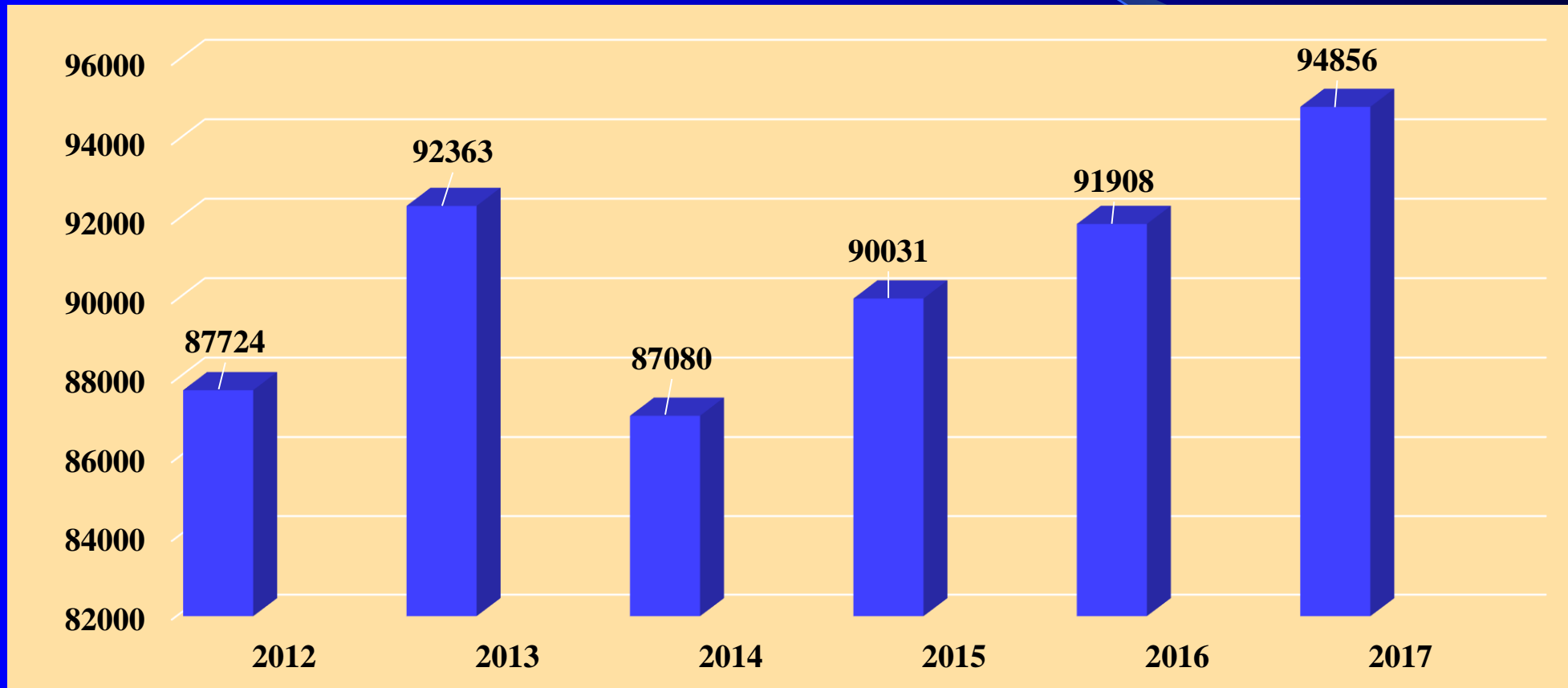

COSA ARRIVA IN TOSCANA E DOVE

(dati riferiti all'anno 2017)

AUSL	CARNE	LATTE	PESCE	SOA	MANGIMI	MIELE	ANIMALI	TOTALE
ASL 01	206		2227				331	2433
ASL 02	1206	3361	986	2	211		178	5766
ASL 03	1711	576	2918	34			147	5239
ASL 04	1925	377	154	1	1	2	6	2460
ASL 05	6193	7334	2112	88	784	27	115	16538
ASL 06	756	179	13045		19		160	13999
ASL 07	877	70	265				97	1212
ASL 08	975	2457	256	97		114	419	3899
ASL 09	456	3434	1592				58	5482
ASL 10	4395	1396	7927	137	25		71	13880
ASL 11	890	264	7853	6017			97	15024
ASL 12	961	19	6238				25	7218
TOTALE	20551	19467	45573	6376	1040	143	1704	93150



ALTRE ATTIVITA' UVAC

- **PROTEZIONE DEGLI ANIMALI UTILIZZATI A FINI SCIENTIFICI**
- **PROTEZIONE DEGLI ANIMALI NEI TRASPORTI: REG CE 1/2005**

PROTEZIONE DEGLI ANIMALI UTILIZZATI A FINI SCIENTIFICI

Ufficio VI Benessere animale –DGSAF (Dott. Giovanni Botta)

Decreto legislativo 4 marzo 2014 n.26 (attuazione Dir. 2010/63/CE)

Autorizzazione Ministero della Salute per:

- 1) PROGETTI DI RICERCA con utilizzo di animali
- 2) STABILIMENTI UTILIZZATORI

verifica ispettiva (UVAC) durata autorizzazione di 6 anni

CHI?

Per UVAC Toscana: Dott.ssa Milena Carpino

COME?

Sopralluogo ispettivo insieme a Vet ASL

Check list (esame documentazione, stabulario, condizioni...)

Verbale di sopralluogo ispettivo triplice copia

Scheda valutazione del rischio compilata prima e dopo sopralluogo

Relazione finale trasmessa a Roma

Nel 2016 due verifiche e 2017 una verifica



PROTEZIONE DEGLI ANIMALI NEI TRASPORTI REG 1/2005/CE

Protocollo intesa Ministero Salute e Ministero Interno (siglato nel 2011)

Partecipazione controlli congiunti (compilazione ALL 5)

Anno 2016 un controllo congiunto effettuato

Anno 2017 un controllo congiunto effettuato

- ❖ 1 settimana al mese **invio prenotifiche** Polizia stradale in occasione settimana dedicata a controlli benessere su strada
- ❖ UVAC è autorità deputata **ricezione rapporto** per infrazioni movimentazioni internazionali rilevate in Toscana
- ❖ **Segnalazioni PDC benessere animale art 26** Reg 1/2005/CE (4 nel 2017)

Ministero della Salute
DIREZIONE GENERALE SANITA' ANIMALE FARMACI
VETERINARI
UVAC PIF Toscana e Sardegna

N°CE

Livorno,

CONTACT POINT
(Paese di partenza del trasporto)

CONTACT POINT
(Paese che ha rilasciato l'autorizzazione)

c.c.

MINISTRY OF HEALTH
Directorate General of Animal Health and Veterinary
Medicinal Products – Animal Welfare Unit
Via G. Ribotta, 5
00144 - ROME

Subject : Regulation (EC) No. 1/2005 - Protection of animals during transport. Infringement found during transport of [specie animale] from [Paese di partenza del trasporto] to [Paese di destinazione].

The Italian Competent Authority has detected an infringement to Regulation (EC) No. 1/2005 during the transport of [specie animale] coming from [Paese di partenza del trasporto] and destined to [Paese di destinazione].

According to the EU legislation in force the following measures were adopted:

- [Breve descrizione delle irregolarità riscontrate, delle sanzioni elevate e delle misure adottate].
- administrative sanctions : Yes/No
- Transmission to the competent Authority : Yes/No.

You will find hereto enclosed a copy of the assessment form and documentation accompanying the animals submitted by the driver/transporter [se disponibile]

The present communication is issued in accordance with the procedures laid down in article 26 of Regulation (EC) No. 1/2005. For this reason in case of violation the following Authorities shall be notified:

- the competent authorities of the Member State of departure,
- the competent authorities of the Member State which issued the authorization to the carrier or the certificate of approval of the means of transport or the certificate of the driver to transport live animals;

Thank you in advance for your collaboration.

THE HEAD OF THE OFFICE
F.to Dott. Grazia TASSELLI

Contact:
Dott.
UVAC-TOSCANA
Via Indipendenza, 20 - 57126 LIVORNO
tel. 0586/898027
fax. 0586/898626
e.mail: uvac.toscana@sanita.it

* "firma autografa sostituita a mezzo stampa, ai sensi dell'art. 3, comma 2, del D.Lgs. n. 39/1993"



POSTI D'ISPEZIONE FRONTALIERI CE

D.Lvo 80/2000 (Dir. 97/78)

Sono uffici veterinari periferici del Ministero della Salute riconosciuti ed abilitati secondo procedure comunitarie ad effettuare i controlli su animali e prodotti di origine extra-CE e destinati a:

- **MERCATO NAZIONALE o CE**
- **INTRODUZ. DEPOSITI DOGANALI o ZONE FRANCHE o DEPOSITI FRANCHI**
- **TRANSITO VERSO ALTRI PAESI TERZI**

SITUAZIONE DEI PIF

I PIF riconosciuti ed
abilitati in Europa sono
circa **250**

In Italia sono **24**

Dec. 2009/821/CE del
28/09/2009 e successive
modifiche e integrazioni

Il presente testo è un semplice strumento di documentazione e non produce alcun effetto giuridico. Le istituzioni dell'Unione non assumono alcuna responsabilità per i suoi contenuti. Le versioni facenti fede degli atti pertinenti, compresi i loro preamboli, sono quelle pubblicate nella Gazzetta ufficiale dell'Unione europea e disponibili in EUR-Lex. Tali testi ufficiali sono direttamente accessibili attraverso i link inseriti nel presente documento

► B

DECISIONE DELLA COMMISSIONE

del 28 settembre 2009

che stabilisce un elenco di posti d'ispezione frontaliere riconosciuti, fissa talune modalità relative alle ispezioni eseguite dagli esperti veterinari della Commissione e stabilisce le unità veterinarie del sistema TRACES

[notificata con il numero C(2009) 7030]

(Testo rilevante ai fini del SEE)

(2009/821/CE)

(GU L 296 del 12.11.2009, pag. 1)

Modificata da:

		Gazzetta ufficiale		
		n.	pag.	data
► <u>M1</u>	Decisione 2009/822/CE della Commissione del 15 ottobre 2009	L 296	59	12.11.2009
► <u>M2</u>	Decisione 2009/870/CE della Commissione del 27 novembre 2009	L 315	11	2.12.2009
► <u>M3</u>	Decisione 2010/277/UE della Commissione del 12 maggio 2010	L 121	16	18.5.2010
► <u>M4</u>	Decisione 2010/617/UE della Commissione del 14 ottobre 2010	L 271	8	15.10.2010
► <u>M5</u>	Decisione 2011/93/UE della Commissione del 10 febbraio 2011	L 37	25	11.2.2011
► <u>M6</u>	Decisione di esecuzione 2011/394/UE della Commissione del 1° luglio 2011	L 176	45	5.7.2011
► <u>M7</u>	Decisione di esecuzione 2011/707/UE della Commissione del 26 ottobre 2011	L 281	29	28.10.2011
► <u>M8</u>	Decisione di esecuzione 2012/197/UE della Commissione del 16 aprile 2012	L 106	22	18.4.2012
► <u>M9</u>	Decisione di esecuzione 2012/450/UE della Commissione del 27 luglio 2012	L 203	68	31.7.2012
► <u>M10</u>	Decisione di esecuzione 2012/762/UE della Commissione del 6 dicembre 2012	L 336	94	8.12.2012
► <u>M11</u>	Decisione di esecuzione 2013/235/UE della Commissione del 23 maggio 2013	L 139	29	25.5.2013
► <u>M12</u>	Regolamento (UE) n. 519/2013 della Commissione del 21 febbraio 2013	L 158	74	10.6.2013
► <u>M13</u>	Decisione di esecuzione 2013/290/UE della Commissione del 14 giugno 2013	L 164	22	18.6.2013
► <u>M14</u>	Decisione di esecuzione 2013/491/UE della Commissione del 7 ottobre 2013	L 267	3	9.10.2013
► <u>M15</u>	Decisione di esecuzione 2014/187/UE della Commissione del 3 aprile 2014	L 102	13	5.4.2014
► <u>M16</u>	Decisione di esecuzione 2014/704/UE della Commissione dell'8 ottobre 2014	L 294	46	10.10.2014
► <u>M17</u>	Decisione di esecuzione (UE) 2015/919 della Commissione del 12 giugno 2015	L 149	15	16.6.2015
► <u>M18</u>	Decisione di esecuzione (UE) 2015/1997 della Commissione del 5 novembre 2015	L 291	6	7.11.2015

In **Italia** PIF abilitati per ricevere ANIMALI VIVI sono:

1) **Milano Malpensa**

2) **Roma Fiumicino**

3) **Bologna** (cani, gatti, uccelli, pesci ed invertebrati acquatici)

Elenco P.I.F. e relativa tipologia di abilitazione

Nome	Codice Animo	Tipo	Punto Visita	Prodotti	Animali vivi
Ancona	IT AOI 1	P	VIS Garbage	HC NHC	
Bari	IT BRI 1	P		HC, NHC-NT	
Bergamo	IT BGO 4	A		HC(2), NHC(2)	
Bologna-Borgo Panigale	IT BLQ 4	A		HC(2), NHC(2)	O(14)
Cagliari	IT CAG 1	P		HC, NHC(2)	
Civitavecchia	IT CVV 1	P		HC(2), NHC(2)	
Genova	IT GOA 1	P	Calata Sanità	HC(2), NHC-NT(2)	
			Nino Ronco	NHC-NT(2)	
			Porto di Voltri	HC(2), NHC-NT(2)	
			Ponte Paleocapa	NHC-NT(8)	
Gioia Tauro	IT GIT 1	P		HC, NHC-NT	
La Spezia	IT SPE 1	P		HC, NHC	U (*), E (*)
Livorno-Pisa	IT PSA 4	A		HC(2), NHC(2)	
Livorno-Pisa	IT LIV 1	P	Porto commerciale (*)	HC-T(FR) (*), NHC-NT (*)	
			Sintemar (*)	HC (*), NHC (*)	
			Lorenzini	HC, NHC-NT	
			Terminal Darsena Toscana	HC, NHC	
Milano-Malpensa	IT MXP 4	A	Magazzini aeroportuali ALHA	HC(2), NHC(2)	
			MLE Cargo City	HC(2)	O
			ALHA Airport MXP Spa		U, E
Napoli (*)	IT NAP 4	A		HC (*), NHC-NT (*)	
Napoli	IT NAP 1	P	Molo Bausan	HC, NHC-NT	
			Terminal Flavio Gioia SPA	HC(2), NHC (2)	
Palermo	IT PMO 1	P		HC	
Ravenna	IT RAN 1	P	Sapir 1	NHC-NT(8)	
			TCR	HC-T(FR)(2), HC-NT(2), NHC-NT(2)	
			Setramar	NHC-NT(4)	
			Docks Cereali (*)	NHC-NT (*)	
Roma-Fiumicino	IT FCO 4	A	Alitalia Società Aerea Italiana	HC(2)	
			Isola Veterinaria		U, E, O
			FLE	HC(2), NHC(2)	
Salerno	IT SAL 1	P		HC, NHC-T(FR), NHC-NT	
Taranto	IT TAR 1	P		HC, NHC-NT	
Torino-Caselle	IT CTI 4	A		HC(2), NHC-NT(2)	
Trapani	IT TPS 1	P		HC	
Trieste	IT TRS 1	P	Hangar 88	HC, NHC-NT, NHC-T(CH)	
Venezia	IT VCE 4	A		HC(2), NHC-T(CH)(2), NHC-NT(2)	
Venezia	IT VCE 1	P		HC, NHC	
Vado Ligure Savona	IT VDL 1	P		HC(2), NHC-NT(2)	

LEGENDA

Tipo: A - aeroporto; F - ferrovia; P - porto; R - strada

Prodotti: HC - Prod. per il consumo umano; NHC - Altri prodotti; NT - non richiedono temperature specifiche; T - richiedono temperature specifiche

Animali vivi: U - ungulati: in particolare bovini, suini, ovini, caprini e solipedi domestici o selvatici; E - equidi registrati ai sensi della dir. 90/426/CEE; O - altri animali

(2) - Prodotti imballati unicamente

(3) - Prodotti della pesca unicamente

(4) - Unicamente proteine animali

(6) - Esclusivamente grassi liquidi, oli ed oli di pesce

(14) - Sono ammesse solo alcune specie quali definite dall'autorità nazionale competente

* - Sospeso a norma dell'articolo 6 della Direttiva 97/78/EC fino ad ulteriore comunicazione

PIF LIVORNO PORTO

TERMINAL LORENZINI



TERMINAL
DARSENA
TOSCANA

- ❖ **T.D.T.** può ricevere **HC** e **NHC** (ambiente, refrigerato, congelato)
- ❖ **T.LORENZINI** può ricevere **HC** (ambiente, refrigerato, congelato), **NHC** (no refrigerato, no congelato)

Visite importazione fatte in area
visite dei centri di ispezione

PIF PISA AEROPORTO

CARGO VILLAGE

può ricevere **HC** e **NHC** (ambiente, refrigerato, congelato) solo merce imballata

Più che altro campionature in piccole quantità



Animali e prodotti che entrano nella UE
devono soddisfare
tutti gli standards comunitari
in termini di
salute pubblica e animale

La Commissione Europea (CHAFEA: Consumers, Health, Agriculture and Food Executive Agency) ha il compito di valutare le richieste dei Paesi Terzi che intendono esportare verso l'UE

FVO ("Directorate on Health and Food Audits and Analysis")
ispezione per autorizzazione e mantenimento

<http://ec.europa.eu/avservices/play.cfm?ref=I133644&videolang=EN>

QUALI PRODOTTI CONTROLLA IL VETERINARIO DEL PIF ?



- ❖ Prodotti di origine animale x consumo umano
- ❖ Sottoprodotti di origine animale
- ❖ Prodotti di origine animale e vegetale x alimentazione animale



SONO SOGGETTI A CONTROLLI PIF

- ❖ **PRODOTTI O.A., PRODOTTI COMPOSTI, ANIMALI VIVI**
(Decisione 2007/275/CE)
- ❖ **MANGIMI ORIGINE NON ANIMALE**
(Reg. 669/2009/CE - D. Lgs 223/2003)
- ❖ **PRODOTTI ITTICI** catturati da pescherecci, navi congelatrici o navi officina battenti bandiera stato membro se sbarcati in paese terzo e successivamente spediti in UE
- ❖ **PRODOTTI NON CONFORMI**

NON SONO SOGGETTI A CONTROLLI PIF

- ❖ **ANIMALI DOMESTICI SEGUITO VIAGGIATORI**
 - ❖ **BAGAGLI PERSONALI DI VIAGGIATORI O PICCOLE SPEDIZIONI PRIVATE** (Reg. 206/2009/CE)
 - ❖ **CAMPIONI COMMERCIALI DESTINATI A STUDI PARTICOLARI O ANALISI**
- ➔ **CONTROLLO DOGANALE** (visita veterinaria su richiesta)

Prodotti di origine animale per consumo umano



Sottoprodotti di origine animale



Tipi di controllo

❖ Documentale

❖ Identità

❖ Materiale

- **Analitico** (3 aliquote alimenti e 4 mangimi); 3 verbali; trasporto furgone IZS

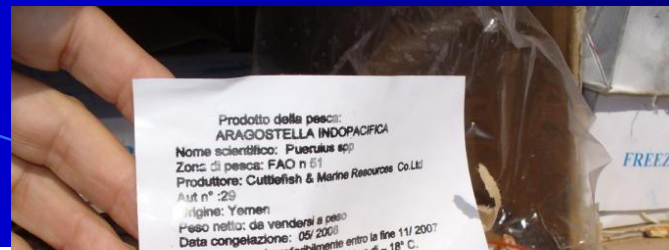

RIDUZIONE CONTROLLI
MATERIALI DEC. 94/360

ALBERO DECISIONALE CONTROLLI SU PARTITE P.O.A. COMPRESSE IN DEC 2007/275/CE

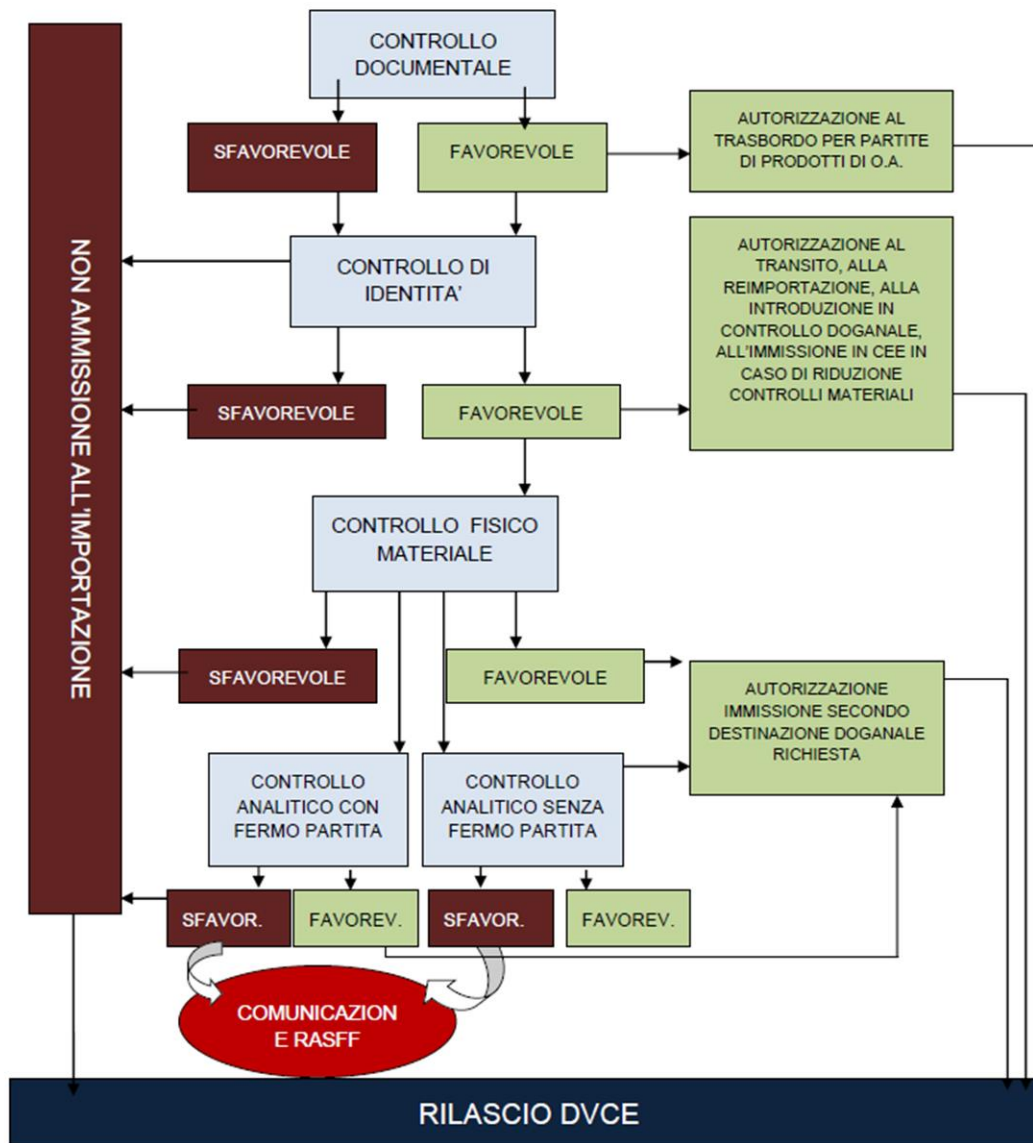

DOCUMENTI RILASCIATI

DVCE

prodotti di o.a. coperti da norme comunitarie inclusi nella decisione 2007/275/CE e s.m.i.

DCE

mangimi di origine non animale, additivi per mangimi e premiscele di additivi per mangimi (Reg. 669/2009/CE - Decreto legislativo 223/2003)

DVE

Prodotti o.a. non compresi in Dec 2007/275/CE e s.m.i.

es. enzimi microbici impiegati industria alimentare, diagnostici in vitro o reagenti laboratorio, sostanze farmacologicamente attive e farmaci veterinari, campioni commerciali, pelli di alcune specie

CANALIZZAZIONE = Sorveglianza sanitaria art. 8 Dir. 97/78 (D.Lvo 80/2000)

- ❖ SOA per petfood e mangimi per animali da pelliccia
- ❖ SOA per usi tecnici
- ❖ Campioni commerciali
- ❖ Ossa, corna, zoccoli (escluse farine) per usi diversi da alimentazione o concimi
- ❖ Corna e zoccoli (escluse farine) per fertilizzanti organici o ammendanti
- ❖ Lana non trattata (non più necessaria canalizzazione: DGSAF 13871 del 23/07/2012)
- ❖ Peli non trattati (non più necessaria canalizzazione: DGSAF 13871 del 23/07/2012)
- ❖ Grassi fusi per usi esterni alla catena dei mangimi per animali di allevamento
- ❖ Derivati lipidici
- ❖ Prodotti intermedi
- ❖ Prodotti sanguigni non trattati in determinate situazioni epidemiologiche del Paese di origine

Il concetto di canalizzazione comporta l'obbligo di riconoscimento o registrazione dello stabilimento o deposito di destinazione

CANALIZZAZIONE = Sorveglianza sanitaria

art. 8 Dir. 97/78 (D.Lvo 80/2000)

- ❖ Le partite, dopo i controlli di frontiera, vengono trasportate dal PIF di arrivo fino allo stabilimento di destinazione in veicoli sigillati dall'autorità competente
- ❖ Il veterinario del PIF avvisa la ASL di destinazione dell'arrivo della merce (tramite il sistema TRACES – casella 33)
- ❖ Il veterinario della ASL di destinazione notifica al PIF entro **15 GIORNI**, (tramite il sistema TRACES – casella 41) l'arrivo del prodotto e procede a controlli regolari dei registri di entrata per verificare l'arrivo dei prodotti nello stabilimento di destinazione

UNIONE EUROPEA		DOCUMENTO VETERINARIO COMUNE DI ENTRATA, DVCE	
24 DVCE precedente: <input type="checkbox"/> Numero di riferimento: No <input type="checkbox"/> Si <input type="checkbox"/>		25 N° di riferimento DVCE: Numero di riferimento locale	
Parte II: Decisione relativa alla partita	26 Controlli documentali: Soddisfatti <input type="checkbox"/> non soddisfatti <input type="checkbox"/>		27 Controllo dell'identità: Controllo del sigillo <input type="checkbox"/> Oppure controllo d'identità completo: <input type="checkbox"/> Soddisfatti <input type="checkbox"/> non soddisfatti <input type="checkbox"/>
	28 Controlli materiali: Soddisfatti <input type="checkbox"/> non soddisfatti <input type="checkbox"/> Non eseguiti <input type="checkbox"/> 1. Esigine di controlli ridotti <input type="checkbox"/> 2. Altri <input type="checkbox"/>		29 Esami di laboratorio: No <input type="checkbox"/> Si <input type="checkbox"/> Test per la ricerca di: Canale <input type="checkbox"/> Per casi sospetti <input type="checkbox"/> Esplorato <input type="checkbox"/> Fischi: <input type="checkbox"/> Soddisfatti <input type="checkbox"/> non soddisfatti <input type="checkbox"/> Messa in circolazione in attesa dei risultati <input type="checkbox"/>
	30 AMMESSA al transito: PIF concesso: <input type="checkbox"/> Numero di unità TRACES <input type="checkbox"/> Paese terzo: <input type="checkbox"/> Codice ISO del paese terzo <input type="checkbox"/>		31 AMMESSA al transito: <input type="checkbox"/> Varo un paese terzo: <input type="checkbox"/> codice ISO <input type="checkbox"/> PIF di uscita: <input type="checkbox"/> Numero di unità TRACES <input type="checkbox"/>
	32 AMMESSA per il mercato interno: Libera circolazione <input type="checkbox"/> Circuito unico: <input type="checkbox"/> Alimentazione animale: <input type="checkbox"/> Der farmaceutici: <input type="checkbox"/> Der tessili: <input type="checkbox"/> Altri: <input type="checkbox"/>		33 AMMESSA in caso di stretto altro controllo: Procedura di cui all'articolo 8 <input type="checkbox"/> Ritrasportazione di prodotti connessi (art. 12) <input type="checkbox"/>
	33 NON AMMESSA: 1. Esportazione <input type="checkbox"/> 2. Distruzione <input type="checkbox"/> 3. Trasformazione <input type="checkbox"/> altro di: <input type="checkbox"/>		34 AMMESSA per una procedura specifica di deposito (art. 12, par. 1): <input type="checkbox"/> Deposito doganale <input type="checkbox"/> Zona franca o deposito libero <input type="checkbox"/> Ritenzione di scati <input type="checkbox"/> Distensione ad una nave <input type="checkbox"/>
	37 Dati relativi alle destinazioni controllate (33-35): Numero di riconoscimento (se pertinente): <input type="checkbox"/> Indirizzo: <input type="checkbox"/>		36 Motivo del rifiuto della partita: 1. Certificato assente o non valido <input type="checkbox"/> 2. Paese non riconosciuto <input type="checkbox"/> 3. Stabilimento non riconosciuto <input type="checkbox"/> 4. Prodotto vietato <input type="checkbox"/> 5. Identificazione: confusione nei documenti <input type="checkbox"/> 6. Errore nel bollo sanitario <input type="checkbox"/> 7. Problemi di igiene <input type="checkbox"/> 8. Contaminazione chimica <input type="checkbox"/> 9. Contaminazione microbiologica <input type="checkbox"/> 10. Altri <input type="checkbox"/>
	38 Partita sigillata N. del nuovo sigillo: <input type="checkbox"/>		40 Veterinario ufficiale: In nome del veterinario ufficiale, o agente ufficiale designato, certifico che i controlli veterinari nella presente partita sono stati compiuti conformemente alle norme comunitarie. Firma: <input type="checkbox"/>
	39 Dati identificativi completi del posto d'ispezione frontiera/autorità competente e timbro ufficiale		Nome e cognome (in stampatello): <input type="checkbox"/> Data: <input type="checkbox"/>
	41 PIF di uscita per il mercato: lo stabilimento di destinazione è un stabilimento autorizzato, il prodotto è conforme alle norme comunitarie e il paese di destinazione è un paese dell'Unione Europea (art. 11, paragrafo 2, lettera c) della direttiva 97/78/CE). PIF di uscita: <input type="checkbox"/> di destinazione finale: <input type="checkbox"/> Stab. veterinaria locale: <input type="checkbox"/> Codice della partita: No <input type="checkbox"/> Si <input type="checkbox"/> Data: <input type="checkbox"/>		42 Documento doganale di riferimento: <input type="checkbox"/> 43 DVCE successivo: Numero: <input type="checkbox"/>

ANDAMENTO IMPORTAZIONI PIF LIVORO-PISA

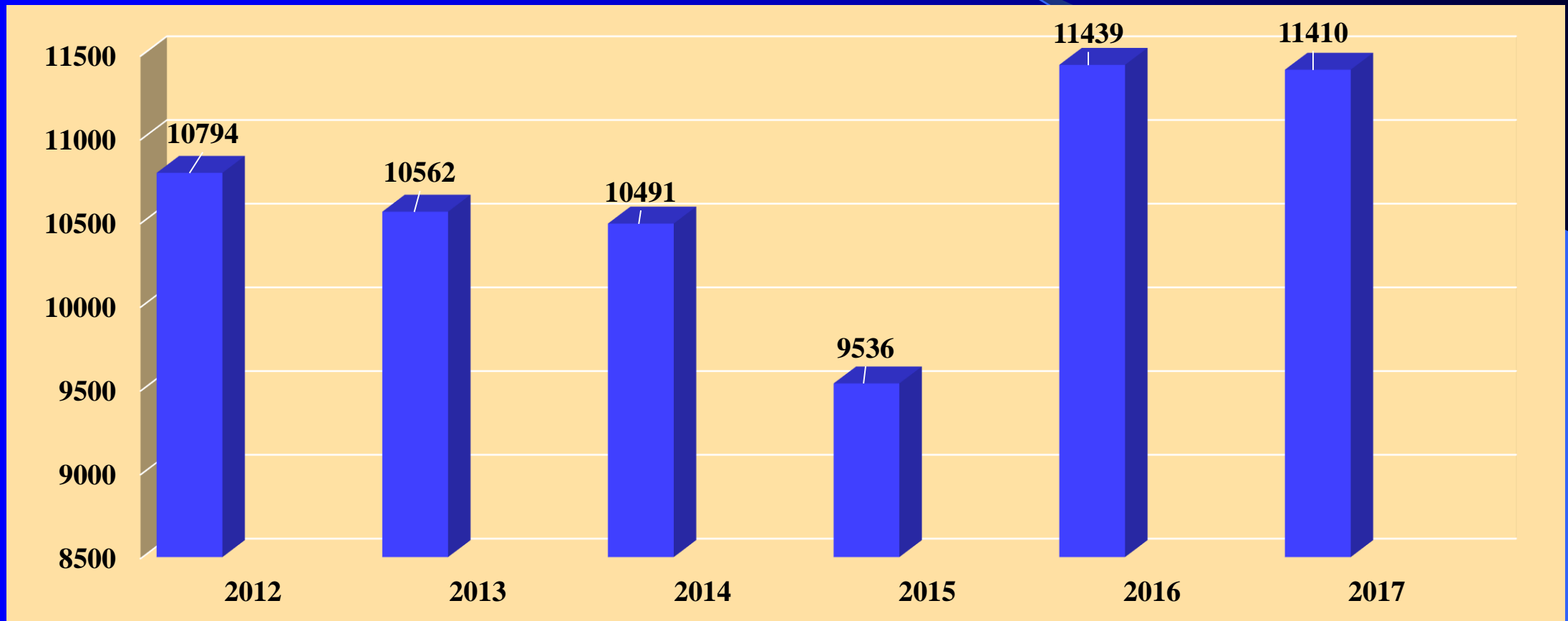

ATTIVITA' PIF LIVORNO/PISA ANNO 2017

N. TOT PARTITE	11.410
PARTITE CONSUMO UMANO (HC)	6.639
PARTITE NON CONFORMI	3.621
PARTITE NON DESTINATE CONSUMO UMANO (NHC)	1.137
REIMPORTAZIONI / TRASBORDI	4
PARTITE AEROPORTO PISA	9
N. TOT PARTITE CONTROLLATE	11.410
N. TOT CONTROLLO MATERIALE	4.345
N. TOT CONTROLLO LABORATORIO	416

CAUSE DI RESPINGIMENTO PIÙ FREQUENTI

PROBLEMI AUTORIZZATIVI O DOCUMENTALI

- ❖ Prodotto proveniente da paese non autorizzato
- ❖ Stabilimento non autorizzato
- ❖ Certificato non conforme

PROBLEMI IGIENICO-SANITARI

- ❖ Mercurio, cadmio, piombo
- ❖ Residui di medicinali veterinari vietati o > LMR
- ❖ Istamina
- ❖ Microrganismi patogeni (Salmonella, E.Coli, Listeria, Norovirus)
- ❖ Additivi non consentiti o non dichiarati in etichetta
- ❖ Arsenico e mercurio nel petfood

PIF: MISURE DI SALVAGUARDIA - RAFFORZAMENTO DEI CONTROLLI ART. 22 D.LVO 80/2000 (DIR. 97/78 – 97/79)

1. Se dai controlli effettuati si riscontra un'infrazione grave o ripetute infrazioni, il veterinario ufficiale **INFORMA** gli altri PIF e per il tramite del Ministero della Salute, la Commissione Europea
2. Nel caso di cui al comma 1, i PIF sottopongono tutte le partite di prodotti della stessa tipologia ed origine a **controlli rafforzati**, di esse le **prime 10 sono soggette a sequestro**

**TRACES &
RASFF**

ALTRE ATTIVITA' PIF

- **SUPPORTO ALLE ATTIVITA' DI CONTROLLO DELL'AGENZIA DELLE DOGANE**
- **VIGILANZA RIFIUTI DI BORDO AL PORTO DI LIVORNO E ALL'AEROPORTO DI PISA**

SUPPORTO ALLE ATTIVITA' DI CONTROLLO DELL'AGENZIA DELLE DOGANE

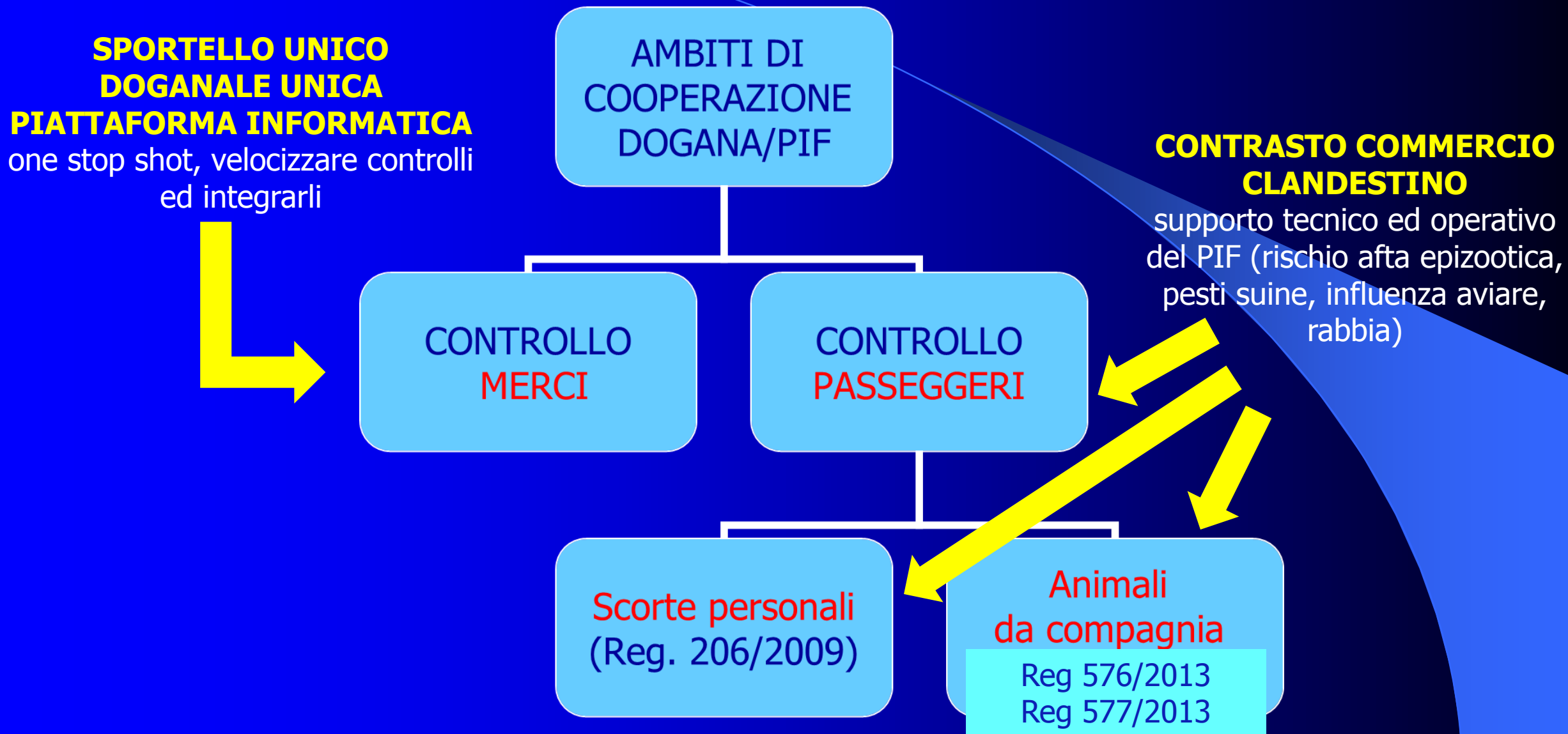

SUPPORTO ALLE ATTIVITA' DI CONTROLLO DELL'AGENZIA DELLE DOGANE

CONTROLLO PASSEGGERI REG 206/2009/CE

SCORTE PERSONALI

RISCHIO +++ Afta, Pesti suine

No carne e latte

Limite quantitativo, oltre il quale occorre visita PIF

Se eccedenze sequestro e distruzione

Anno 2017:

kg 939,5 carne e prodotti a base di carne

Kg 507,5 latte e prodotti a base di latte

ATTIVITA' CONTROLLO E PREVENZIONE

- ❖ Scanner
- ❖ Cani
- ❖ Domande ai passeggeri
- ❖ Controlli fisici su passeggeri selezionati
- ❖ Volantini, poster, video educativi



italiano SAN025MA15IT_cdrom.mp

VIGILANZA RIFIUTI DI BORDO AL PORTO DI LIVORNO E ALL'AEROPORTO DI PISA

- ❖ **Rifiuti**: prodotti alimentari navi ed aerei da Paesi terzi e Sardegna (peste suina africana)
- ❖ Verifica periodica coordinata **PIF + USMAF SASN + ASL** (sedi LIVORNO e PISA) delle procedure di:
 - ❖ Raccolta
 - ❖ Trattamento
 - ❖ Smaltimento
- ❖ Porto Livorno impianto sterilizzazione per rifiuti
- ❖ Aeroporto Pisa procedure per registrazione o riconoscimento (reg 1069/2009/CE) ditte handling o catering

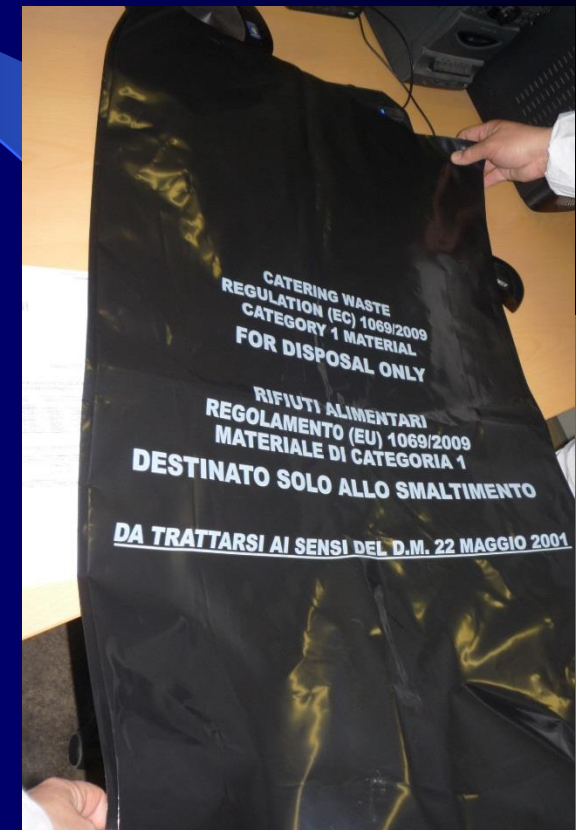

INFINE UVAC – PIF

❖ MOVIMENTAZIONE A FINI NON COMMERCIALI DI ANIMALI DA COMPAGNIA

❖ SANZIONI

MOVIMENTAZIONE A FINI NON COMMERCIALI DI ANIMALI DA COMPAGNIA

Irregolare movimentazione cani, gatti, da Paesi terzi e Paesi membri

❖ **ASL: SEGNALAZIONE** irregolarità rilevata al momento iscrizione anagrafe canina (modello)

❖ **UVAC: TRASMISSIONE AMBASCIATA / AUTORITA' SANITARIA CENTRALE** (a seconda del paese es. Ungheria)
Richiesta verifica documenti, indagini o semplice segnalazione per conoscenza

Es. caso della **Romania**: provvedimenti a seguito ripetute segnalazioni (nota)

AUTORITATEA NAȚIONALĂ SANITARĂ VETERINARĂ ȘI PENTRU SIGURANȚA ALIMENTELOR

DIREZIONE GENERALE DI CONTROLLO UFFICIALE
SERVIZIO POLIZIA SANITARIA VETERINARIA DEGLI ANIMALI

Ministero della Salute – Repubblica Italiana
U.V.A.C. TOSCANA
Nell'attenzione della Dr.ssa Letizia Ciolfi
uvac.toscana@sanita.it
pif.livorno@sanita.it

Gentile signora,

In seguito alla Sua corrispondenza, il 21 aprile 2016, registrata con il numero 8388/22.04.2016 all'Autorità Nazionale Sanitaria Veterinaria e per la Sicurezza degli Alimenti, con riguardo all'introduzione in Italia di un cane identificato con microchip numero 642090001587058, senza aver effettuato la vaccinazione contro la rabbia, trasportato dalla Romania verso l'Italia, prima di raggiungere l'età di tre mesi, si comunica quanto segue:

- Il cane al quale si fa riferimento nel vostro indirizzo, è stato identificato per microchip in una clinica veterinaria nella città di Arad, alla data di 20.01.2016, alla stessa data essendo rilasciato anche il passaporto serie A-0106786.
- Per il modo in cui è stato rilasciato il passaporto, il veterinario responsabile è stato sanzionato secondo la legislazione della Romania.
- Nell'attuale contesto, tenendo conto dai numerosi denunce registrati all'Autorità Nazionale Sanitaria Veterinaria e per la Sicurezza degli Alimenti, riguardando la situazione dei trasporti di animali da compagnia non vaccinati contro la rabbia, età inferiore ai tre mesi, dalla Romania verso gli altri Stati membri dell'Unione europea, particolarmente l'Italia, vogliamo comunicarla che è stata avviata la modifica della normativa nazionale, in modo che il rilascio dei passaporti essere condizionato dell'età di tre mesi, implicitamente dopo aver eseguito la vaccinazione antirabbica.
- Inoltre sono stati effettuati provvedimenti necessari per responsabilizzare i veterinari con responsabilità sul rilascio dei passaporti, per quanto riguarda i requisiti obbligatori da rispettare all'atto del rilascio dei documenti necessari per il trasporto di animali domestici nello spazio intracomunitario.

Cordiali saluti,

DIRETTORE GENERALE
Dott. Mihai NICULESCU

DIRECTOR GENERAL

Pagina 1

București, Piața Presei Libere nr. 1, Corp D1, Sector 1, Cod Postal 013791; Telefon: 0374.150.200; Fax: 021.312.49.67
E-mail: office@ansvsa.ro; Web: www.ansvsa.ro

MOVIMENTAZIONE A FINI NON COMMERCIALI DI ANIMALI DA COMPAGNIA

- ❖ Nel 2017 sono state gestite 23 **segnalazioni**
- ❖ Eventuale applicazione L. 201/2010
- ❖ **COOPERAZIONE** Agenzia delle dogane per controllo animali a seguito proprietari (aeroporto Pisa, Firenze, Livorno porto)
- ❖ **COORDINAMENTO** tra PIF e comune di Livorno (siglato il 08/10/2012) per fronteggiare situazioni emergenza (no possibile rispedizione animali)



SANZIONI UVAC – PIF

Riferimento normativo: **Legge 689/1981**

UVAC AUTORITA' DEPUTATA A RICEVERE IL RAPPORTO

- ❖ Decreto Legislativo **28/93**
- ❖ Decreto Legislativo **80/2000**
- ❖ Legge **201/2010**
- ❖ Decreto Legislativo **151/2007**
- ❖ Decreto Legislativo **193/2006**

ITER AMMINISTRATIVO

- ❖ riceve eventuali scritti difensivi o richieste di audizione
- ❖ procede successivamente all'emissione di ordinanze di archiviazione o ingiunzioni di pagamento

ANNO 2017

N.° TOTALE SANZIONI: **19**

D.LVO 28/93: **4**

L. 201/2010: **7**

D.LVO 151/2007: **7**

D.LVO 193/2006: **1**



*UVAC Toscana/PIF Livorno-Pisa
Via Indipendenza, 20 57126 Livorno*

Tel 06 5994 4725 / 4729

Fax 0586/898626

e-mail: uvac.toscana@sanita.it pif.livorno@sanita.it

PEC: sanvet-li@postacert.sanita.it

***GRAZIE PER
L'ATTENZIONE!***