

DANIELE GALLO
Presidente SIVAR

**DDD: esperienze pratiche di monitoraggio e
utilizzo dell'antibiotico in azienda**

A tutti i paesi delle UE è richiesto di
monitorare la resistenza agli antibiotici
negli animali i cui prodotti sono destinati al consumo umano

(Direttiva 2003/99/EC)

In questo contesto è altrettanto importante

monitorare l'utilizzo degli antibiotici

se l'obiettivo è un uso razionale degli antibiotici...

**è necessaria una adeguata conoscenza di quale sia
l'attuale utilizzo**

- **Quanto** antibiotico viene usato?
- **Quali** antibiotici vengono usati?
- **Come** sono utilizzati?
- **Quando** sono utilizzati?

Vi sono certamente molte domande a cui è necessario rispondere

- **gli antibiotici sono prescritti anche quando non necessario?**
- **viene prolungata più o meno spesso la durata del trattamento?**
- **gli antibiotici a largo spettro sono usati con troppa frequenza?**
- **gli antibiotici a stretto spettro sono usati correttamente?**
- **le dosi di antibiotico sono accurate in base al peso ed alle caratteristiche dell'animale?**
- **la durata del trattamento è troppo breve o troppo prolungata?**
- **gli antibiotici sono usati secondo le risultanze di prove di efficacia (antibiogramma)?**

Se non si conoscono le risposte a queste domande....

è necessario implementare un sistema di monitoraggio

è molto difficile pensare di poter cambiare se...

non si conosce quale sia l'attuale utilizzo

La sorveglianza sull'uso di antibiotici sarà parte integrante di un lavoro di qualità all'interno delle istituzioni ma necessariamente dovrà integrarsi con il lavoro del veterinario I.p.

Sicuramente coinvolgerà diverse competenze e si baserà sull'apporto di teams interdisciplinari

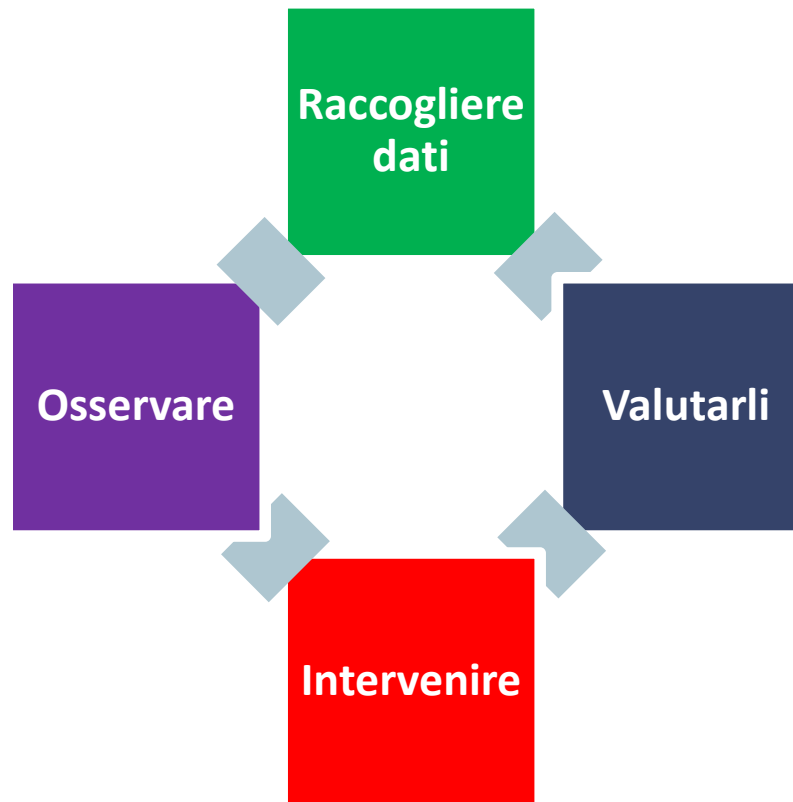

- sulla più ampia popolazione animale possibile
- nel singolo allevamento

la prima regola degli antibiotici è
non usarli

la seconda è
non usarne troppi

(Paul L. Marino, *The ICU Book*) da Wikipedia

Come definire livelli di consumo accettabili?

Molti fattori debbono essere considerati al fine di definire il livello di consumi migliore

- *prevalenza locale delle malattie*
- *la sensibilità degli agenti microbici*
- *le molecole utilizzate*
- *sostenibilità economica dell'allevamento*
- *trend dell'antibioticoresistenza*
- ...

Il confronto con altre popolazioni animali in altri paesi aiuta a definire il contesto

Vetneve 2016

Le malattie degli animali: rischi per la FOOD SECURITY e la FOOD SAFETY
Folgaria (TN) 22-26 marzo 2016

II DDD/y

daily dosages of antibiotics per animal year

Daniele Gallo - Presidente SIVAR - Vetneve 2016

DDD (Defined Daily Dose)

è una misura standard internazionale definita da OMS (Anonimo, 2009) riguardante i medicinali ad uso umano.

DDDa (Defined Daily Dose Animal)

è la trasposizione in veterinaria

**Indica la dose media al giorno (mg/kg/die)
per le principali indicazioni d'uso di un medicinale**

Il valore del DDDa viene stabilito considerando la posologia indicata dal produttore del medicinale. Si basa sulla dose media tenendo conto di eventuali diversi dosaggi (per es. per diverse indicazioni d'uso). In alcuni casi viene applicato un fattore di correzione.

Formula del DDD/y

$$\text{DDD/y} = \frac{\text{Quantità totale del medicinale utilizzato (Mg di Pr. Attivo) / DDDa}}{\text{Numero capi mediamente presenti} * \text{Peso medio}}$$

$$\text{DDD/y} = \frac{5000 / 1 \ 5000 \text{ (= gg di tratt. se 1 kg di peso)}}{\text{n.capi} * \text{peso m} \ \text{n. 1 capo di 500 Kg}}$$

$$\text{DDD/y} = \mathbf{10} \text{ (gg di trattamento)}$$

NB: Si usa ancora l'acronimo DDD ma con un significato diverso dall'originale

Quantità totale del medicinale utilizzato (Mg di Pr. Attivo) / DDD_a

DDD/y = -----

*Numero capi mediamente presenti * Peso medio*

*SOMMATORIA (qt * qtpra) / DDD_a)*

DDD/y = -----

*Numero capi mediamente presenti * PesoMedio*

Il DDD/y è da intendersi come un *‘indice di rischio’*

Indica per quanti giorni in un dato allevamento o popolazione di animali, in un dato periodo, vi sia il *rischio* che ogni animale presente sia sottoposto a trattamento con antibiotici.

A fini di comparazione, deve riferirsi a un un periodo di tempo uguale per tutti, convenzionalmente un anno, quindi:

DDD/y o DD/y o ADD/y

Documentazione Privacy [Informativa e Consenso Allevatore](#) [Modulo Privacy per il Veterinario](#)

I miei allevamenti (21 allevamenti)

Codice ISTAT	Ragione Sociale	Specie	Ultimo Censimento	N° Capi	Peso Medio Kg	Comandi
021PN106	ANAPRI Centro Genetico	Bovini da carne	31/12/2015	350	500,00	Censimento Capi Nuova somministrazione Riesame somministrazioni
021PN180	ANAPRI quarantena	Bovini da carne	31/12/2015	80	100,00	Censimento Capi Nuova somministrazione Riesame somministrazioni
037TV095	Az Agr Nespolo Bortolo e Lisetto Pierina	Vacche da latte	31/12/2015	386	380,47	Censimento Capi Nuova somministrazione Riesame somministrazioni
005PN134	Azienda Principi di Porcia e Brugnera	Vacche da latte	31/12/2015	250	396,19	Censimento Capi Nuova somministrazione Riesame somministrazioni
075UD006	BETTO ZACCHEO	Vacche da latte	31/12/2015	114	357,10	Censimento Capi Nuova somministrazione Riesame somministrazioni
029PN078	Dal Ben Remigio & C.	Vacche da latte	31/12/2015	125	385,32	Censimento Capi Nuova somministrazione Riesame somministrazioni
034PN082	Dal Santo Danilo & C. s.s.	Vacche da latte	31/12/2015	170	388,40	Censimento Capi Nuova somministrazione Riesame somministrazioni
028PN008	FONDAZIONE DANIELE MORO	Vacche da latte	31/12/2015	402	399,74	Censimento Capi Nuova somministrazione Riesame somministrazioni
013PN067	Fratelli Rusalen Adriano ed Elisa	Vacche da latte	31/12/2015	235	352,77	Censimento Capi Nuova somministrazione Riesame somministrazioni
	IL ROUL dei Fratelli Garzitto	Vacche da latte	31/12/2015	191	364,00	Censimento Capi Nuova somministrazione Riesame somministrazioni

[Anagrafica allevamenti](#) [DDD/y dei miei allevamenti](#)

Documentazione Privacy [Informativa e Consenso Allevatore](#) [Modulo Privacy per il Veterinario](#)

I miei allevamenti (21 allevamenti)

Codice ISTAT	Ragione Sociale	Specie	Ultimo Censimento	N° Capi	Peso Medio Kg	Comandi
048UD021	Tavano Franco Eredi	Vacche da latte	31/12/2015	215	368,07	Censimento Capi Nuova somministrazione Riesame somministrazioni
021PN106	ANAPRI Centro Genetico	Bovini da carne	31/12/2015	350	500,00	Censimento Capi Nuova somministrazione Riesame somministrazioni
021PN180	ANAPRI quarantena	Bovini da carne	31/12/2015	80	100,00	Censimento Capi Nuova somministrazione Riesame somministrazioni
037TV095	Az Agr Nespolo Bertolo e Lisetto Pierina	Vacche da latte	31/12/2015	386	380,47	Censimento Capi Nuova somministrazione Riesame somministrazioni
005PN134	Azienda Principi di Porcia e Brugnera	Vacche da latte	31/12/2015	250	396,19	Censimento Capi Nuova somministrazione Riesame somministrazioni
075UD006	BETTO ZACCHEO	Vacche da latte	31/12/2015	114	357,10	Censimento Capi Nuova somministrazione Riesame somministrazioni
029PN078	Dal Ben Remigio & C.	Vacche da latte	31/12/2015	125	385,32	Censimento Capi Nuova somministrazione Riesame somministrazioni
034PN082	Dal Santo Danilo & C. s.s.	Vacche da latte	31/12/2015	170	388,40	Censimento Capi Nuova somministrazione Riesame somministrazioni
028PN008	FONDAZIONE DANIELE MORO	Vacche da latte	31/12/2015	402	399,74	Censimento Capi Nuova somministrazione Riesame somministrazioni
013DN067	Erstall Busalen Adriano ed Elia	Vacche da latte	31/12/2015	235	352,77	Censimento Capi Nuova somministrazione

[Anagrafica allevamenti](#)

[DDD/y dei miei allevamenti](#)

SOCIETÀ ITALIANA VETERINARI PER ANIMALI DA REDDITO
ASSOCIAZIONE FEDERATA ANMVI

**IL PORTALE DEL
VETERINARIO
DI FIDUCIA**

Al servizio del Protocollo ANMVI-AIA-FNOVI

DDD/y

DAILY DOSAGES
OF ANTIBIOTICS
PER ANIMAL YEAR

Con il supporto di

Anagrafiche
Elaborazioni
Aluto

Anagrafiche Allevamenti (22 allevamenti)											Aggiungi
Codice ISTAT	Ragione Sociale	Specie Allevata	Indirizzo	CAP	Comune	Pr	Telefono	Fax	E-mail	Data Cessazione	
✗ 048UD021	Tavano Franco Eredi	Vacche da latte	Piazza S.Valentino 28	33050	SCLAUNICCO di Lestizza	UD	0432.764347	0432.764347	soc.agr.tavano@pec.i		
✗ 021PN106	ANAPRI Centro Genetico	Bovini da carne			Fiume Veneto	PN			centrogenetico@anapri.it		
✗ 021PN180	ANAPRI quarantena	Bovini da carne			Fiume Veneto	PN			centrogenetico@anapri.it		
✗ 037TV095	Az Agr Nespolo Bortolo e Lisetto Pierina	Vacche da latte	Via Gai 7	31040	Mansuè	TV	0422/741881				
✗ 005PN134	Azienda Principi di Porcia e Brugnera	Vacche da latte	via Zuiano, 29	33080	Azzano Decimo	PN					
✗ 075UD006	BETTO ZACCHEO	Vacche da latte	Via Udine 11	33050	POCENIA	UD	3351217170				
✗ 029PN078	Dal Ben Remigio & C.	Vacche da latte	Via Cornizzal, 69	33087	Pasiano di Pordenone	PN	0434/626424				
✗ 034PN082	Dal Santo Danilo & C. s.s.	Vacche da latte	via Alessandro Volta 19		Prata di PN	PN	0434/620395		r.dalsanto@virgilio.it		
✗ 028PN008	FONDAZIONE DANIELE MORO	Vacche da latte	Piazza D.Moro,34	33075	Morsano al Tagliamento	PN	0434697047	0434697047	fondazionemoro@legalmail.it		
✗ 013PN067	Fratelli Rusalen Adriano ed Elisa	Vacche da latte	via Trento, 22	33089	Chions	PN	0434/630657				
✗	IL ROUL del Fratelli Garzitto	Vacche da latte	Via N Fabris	33050	LESTIZZA	UD					

Codice ISTAT:
 Ragione Sociale:
 Specie Allevata:

Indirizzo:
 Telefono:
 Fax:

CAP:
 Comune:
 Prov:
 E-mail:

Data cessazione rapporto di collaborazione:

Censimenti Capi per 048UD021 - Tavano Franco Eredi (Vacche da latte)

Censimenti (3 censimenti)		Aggiungi
N°	Data	
1	01/01/2014	
2	31/12/2014	
3	31/12/2015	

Modifica | Salva | Annulla

Data Censimento:

AVVISO: il calcolo del ddd/y viene eseguito considerando un periodo di 12 mesi. All'interno del periodo scelto per la elaborazione deve essere presente almeno un censimento. Ne consegue che la distanza tra le date di due censimenti consecutivi non deve superare 12 mesi. Almeno ogni 12 mesi deve essere inserito un nuovo censimento.

Tipologie, n. capi e peso per il censimento selezionato (3 righe)				Aggiungi
Specie	Categoria	N° Capi	Peso Medio (Kg)	
Vacche da latte	Vacche	102	600,00	
Vacche da latte	Manze	100	172,00	
Vacche da latte	Vitelli lattanti	13	56,50	

Modifica | Salva | Annulla

Specie / Categoria: Numero Capi: Peso Medio (Kg):

 IL PORTALE DEL VETERINARIO DI FIDUCIA  DANIELE GALLO 
SOCIETÀ ITALIANA VETERINARI PER ANIMALI DA REDDITO Al servizio del Protocollo ANMVI/ASL/PAQ/01 DAILY DOSAGES OF ANTIBIOTICS PER ANIMAL YEAR Uscita Con il supporto di

Anagrafiche | Elaborazioni | Aiuto

Documentazione Privacy | **Nuova Somministrazione** ✕ Annulla

Allevamento: Tavano Franco Eredi (codice ISTAT: 048UD021)
Specie allevata: **Vacche da latte**

Scegli la modalità di inserimento dei dati dei medicinali utilizzati:

Ricetta - Data ricetta:

Riepilogo Mensile - Mese / anno: /

Riepilogo Annuale - Anno:

Da foglio Excel -

miei allevamenti (3)
Codice ISTAT | Ragione Sociale
048UD021 | Tavano Fran
021PN106 | ANAPRI Cer
021PN180 | ANAPRI qua
037TV095 | Az Agr Nesp
005PN134 | Azienda Prin
075UD006 | BETTO ZAG
029PN078 | Dal Ben Ren
034PN082 | Dal Santo Da
028PN008 | FONDAZION
013DN087 | Espalti Puc

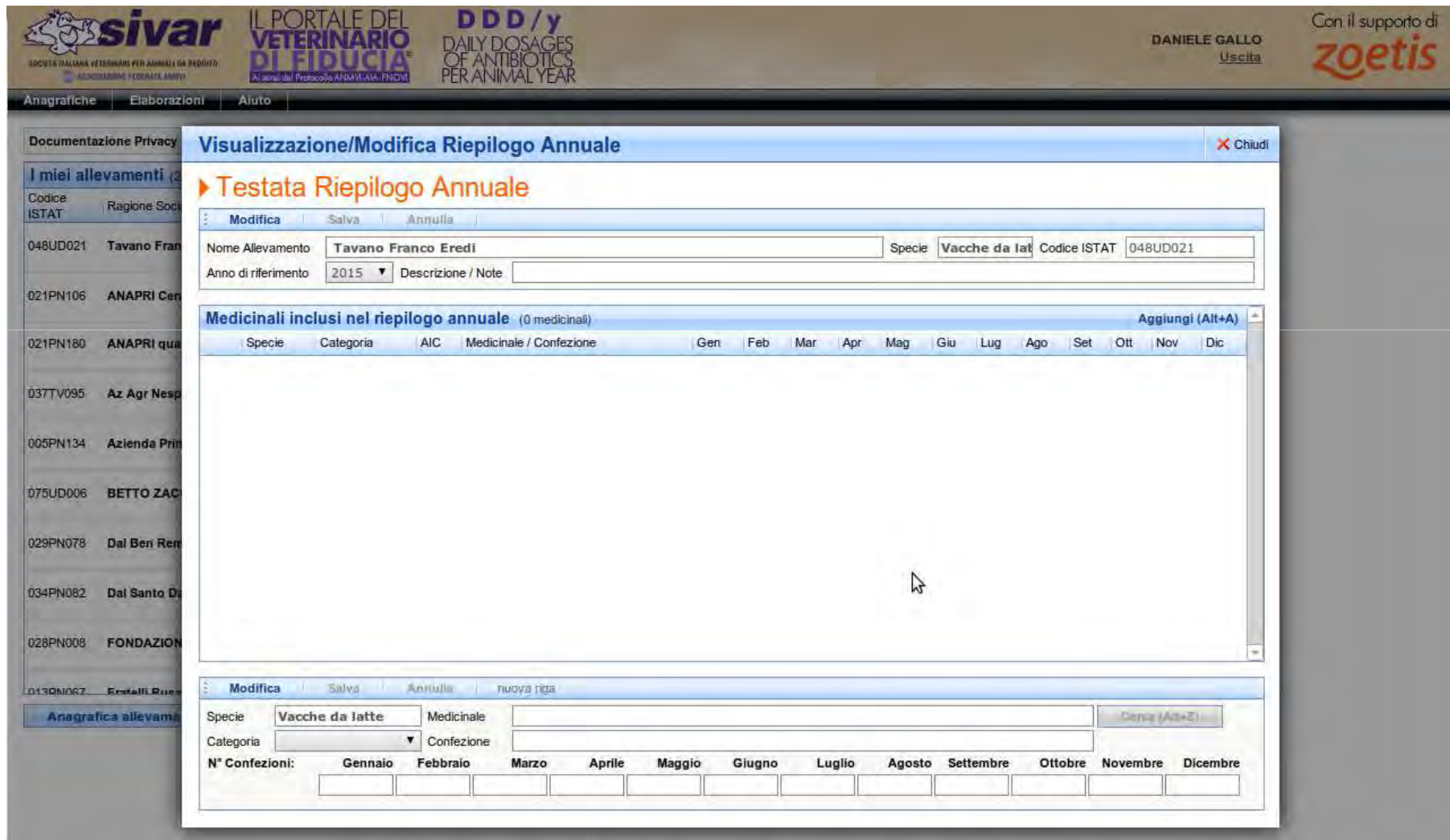

The main window is titled 'Visualizzazione/Modifica Riepilogo Annuale' and contains the following elements:

- Testata Riepilogo Annuale**: A section with a 'Modifica' menu and buttons for 'Salva' and 'Annulla'.
- Form fields**:
 - Nome Allevamento: Tavano Franco Eredi
 - Specie: Vacche da latte
 - Codice ISTAT: 048UD021
 - Anno di riferimento: 2015
 - Descrizione / Note: (empty)
- Medicinali inclusi nel riepilogo annuale**: A section indicating '(0 medicinali)' and an 'Aggiungi (Alt+A)' button.
- Table**: A table with columns for 'Specie', 'Categoria', 'AIC', 'Medicinale / Confezione', and months from 'Gen' to 'Dic'.
- Bottom Form**: A section with 'Modifica', 'Salva', 'Annulla', and 'nuova riga' buttons. It includes:
 - Specie: Vacche da latte
 - Medicinale: (empty)
 - Categoria: (dropdown menu)
 - Confezione: (empty)
 - N° Confezioni: A row of 12 input boxes for months from 'Gennaio' to 'Dicembre'.

Data Inserimento	Tipo	Data / Mese / Anno	Descrizione/Note	Visualizza / Modifica
09/02/2016	Riepilogo Annuale	anno 2015		Visualizza / Modifica
09/02/2016	Riepilogo Annuale	anno 2014		Visualizza / Modifica

Below the table, there is a button labeled 'Nuova Somministrazione'.

Somministrazioni per Tavano Franco Eredi (codice ISTAT: 048UD021)

Elenco Somministrazioni (2 somministrazioni)				
Data Inserimento	Tipo	Data / Mese / Anno	Descrizione/Note	Visualizza / Modifica
✘ 09/02/2016	Riepilogo Annuale	anno 2015		Visualizza / Modifica
✘ 09/02/2016	Riepilogo Annuale	anno 2014		Visualizza / Modifica

[Nuova Somministrazione](#)

SOCIETÀ ITALIANA VETERINARI PER ANIMALI DA REDDITO
 ASSOCIAZIONE FEDERATA ANMVI

Vetneve 2016

Le malattie degli animali: rischi per la FOOD SECURITY e la FOOD SAFETY
 Folgaria (TN) 22-26 marzo 2016

DANIELE GALLO
 Uscita

Anagrafiche | Elaborazioni | Aiuto

Somministrazioni per

Visualizzazione/Modifica Riepilogo Annuale X Chiudi

Testata Riepilogo Annuale

Modifica Salva Annulla

Nome Allevamento: **Tavano Franco Eredi** Specie: **Vacche da latte** Codice ISTAT: **048UD021**
 Anno di riferimento: **2014** Descrizione / Note:

Medicinali inclusi nel riepilogo annuale (12 medicinali) Aggiungi (Alt+A)

Specie	Categoria / AIC	Medicinale / Confezione	Gen	Feb	Mar	Apr	Mai	Giù	Lug	Ago	Set	Ott	Nov	Dic
<input checked="" type="checkbox"/>	Vacche da latte	102832033 CLOXALENE MAX ASTUCCIO DA 60 TUBI-SIRINGA DA 5 ML						1					2	
<input checked="" type="checkbox"/>	Vacche da latte	100024052 ENGEMICINA DD FLACONE 250 ML, D.D.											2	
<input checked="" type="checkbox"/>	Vacche da latte	100255049 FLUIMASTIN FLUIMASTIN 16% 20 TUBI SIRINGA DA 5 G.								1	2	2	4	1 8
<input checked="" type="checkbox"/>	Vacche da latte	104517026 GALACTIS ASTUCCIO DA 20 SIRINGHE DA 5 g						3	1	5	2			
<input checked="" type="checkbox"/>	Vacche da latte	103818023 MASTIPLAN LC SCATOLA DA 1 SACCHETTO CON 20 TUBI-SIRINGA E 20 SALVIETTE DETERGENTI				3	3	2						
<input checked="" type="checkbox"/>	Vacche da latte	100087030 PAN TERRAMICINA FLACONE INIETTABILE DA 250 ml											1	
<input checked="" type="checkbox"/>	Vacche da latte	102475011 SYNULOX ENDOMAMMARIO 12 SIRINGHE						2	1					
<input checked="" type="checkbox"/>	Vacche da latte	100385044 URFAMYCIN VET FLACONE DA 500 ML								1	2	3	1	

Modifica Salva Annulla

Specie: **Vacche da latte** Medicinale: **BAYTRIL** Cerca (Alt+C)
 Categoria: **Vacche** Confezione: **FLACONE 100 ML SOLUZIONE INIETTABILE 10%**

N° Confezioni:

Gen	Feb	Mar	Apr	Mai	Giù	Lug	Ago	Set	Ott	Nov	Dic
					1						

Daniele Gallo - Presidente SIVAR - Vetneve 2016

IL PORTALE DEL VETERINARIO DI FIDUCIA
Al vertice del Protocollo ANMVI-AIA-PNCVI

DDD/y
DAILY DOSAGES OF ANTIBIOTICS PER ANIMAL YEAR

Con il supporto di 

Anagrafiche Elaborazioni **Aluto**

DDD/y dei miei allevamenti

Documentazioni **DDD/y per classe principio attivo** [Evadore](#) [Modulo Privacy per il Veterinario](#)

I miei allevamenti (21 allevamenti)

Codice ISTAT	Ragione Sociale	Specie	Ultimo Censimento	N° Capi	Peso Medio Kg	Comandi
048UD021	Tavano Franco Eredi	Vacche da latte	31/12/2015	215	368,07	Censimento Capi Nuova somministrazione Riesame somministrazioni
021PN106	ANAPRI Centro Genetico	Bovini da carne	31/12/2015	350	500,00	Censimento Capi Nuova somministrazione Riesame somministrazioni
021PN180	ANAPRI quarantena	Bovini da carne	31/12/2015	80	100,00	Censimento Capi Nuova somministrazione Riesame somministrazioni
037TV095	Az Agr Nespolo Bortolo e Lisetto Pierina	Vacche da latte	31/12/2015	386	380,47	Censimento Capi Nuova somministrazione Riesame somministrazioni
005PN134	Azlenda Principi di Porcia e Brugnera	Vacche da latte	31/12/2015	250	396,19	Censimento Capi Nuova somministrazione Riesame somministrazioni
075UD006	BETTO ZACCHEO	Vacche da latte	31/12/2015	114	357,10	Censimento Capi Nuova somministrazione Riesame somministrazioni
029PN078	Dal Ben Remigio & C.	Vacche da latte	31/12/2015	125	385,32	Censimento Capi Nuova somministrazione Riesame somministrazioni
034PN082	Dal Santo Danilo & C. s.s.	Vacche da latte	31/12/2015	170	388,40	Censimento Capi Nuova somministrazione Riesame somministrazioni
028PN008	FONDAZIONE DANIELE MORO	Vacche da latte	31/12/2015	402	399,74	Censimento Capi Nuova somministrazione Riesame somministrazioni
013DN067	Erastili Puzalen Adriano ed Elia	Vacche da	31/12/2015	235	352,77	Censimento Capi Nuova somministrazione

Anagrafica allevamenti
DDD/y dei miei allevamenti

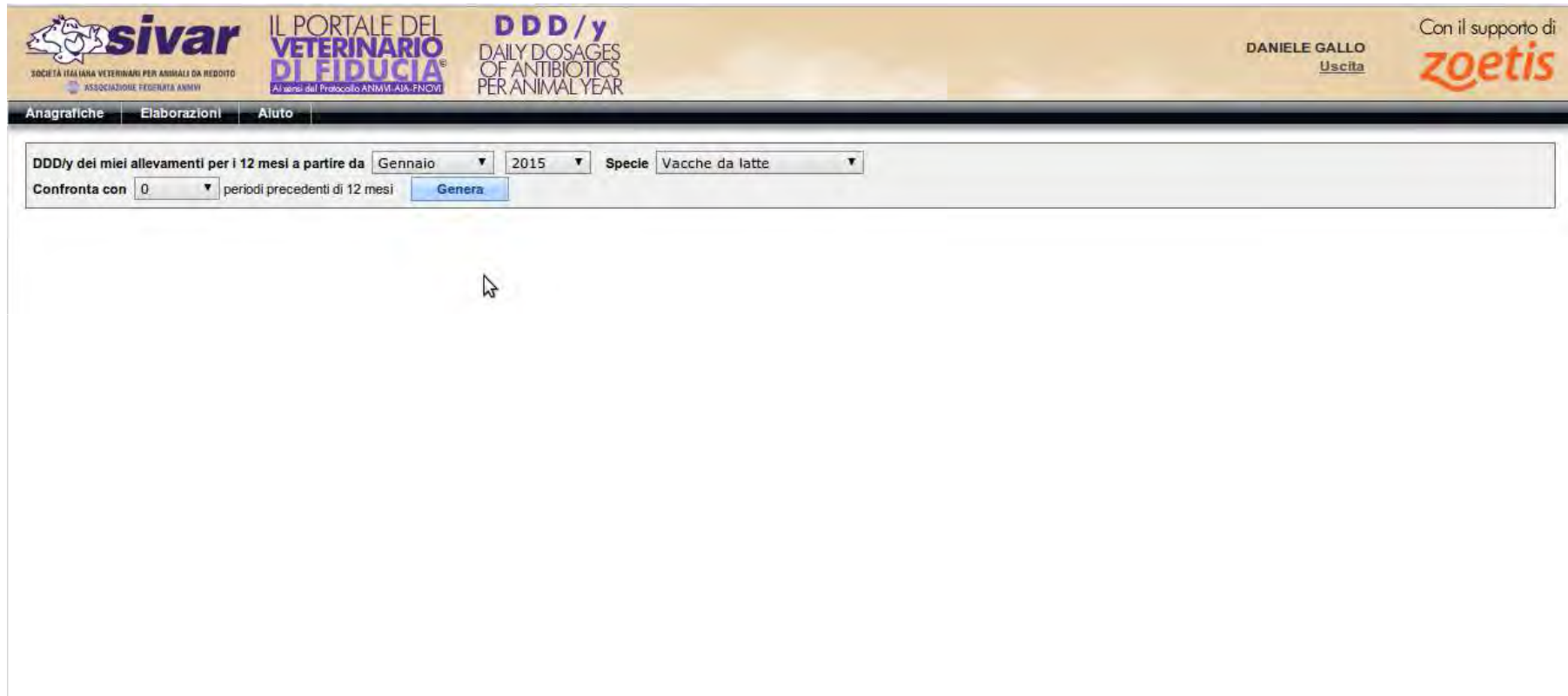

- Text: "DDD/y dei miei allevamenti per i 12 mesi a partire da"
- Month dropdown: "Gennaio"
- Year dropdown: "2015"
- Species dropdown: "Specie Vacche da latte"
- Text: "Confronta con"
- Value dropdown: "0"
- Text: "periodi precedenti di 12 mesi"
- Button: "Genera"

SOCIETÀ ITALIANA VETERINARI PER ANIMALI DA REDDITO
ASSOCIAZIONE FEDERATA ANMVI

Vetneve 2016

Le malattie degli animali: rischi per la FOOD SECURITY e la FOOD SAFETY

Folgoria (TN) 22-26 marzo 2016

IL PORTALE DEL
VETERINARIO
DI FIDUCIA®
Al vertice del Protocollo ANMVI-AIA-FNCVI

DDD/y
DAILY DOSAGES
OF ANTIBIOTICS
PER ANIMAL YEAR

DANIELE GALLO
Uscita

Con il supporto di
zoetis

Anagrafiche | Elaborazioni | Aiuto

DDDy dei miei allevamenti per i 12 mesi a partire da Specie
Confronta con periodi precedenti di 12 mesi

Grafico

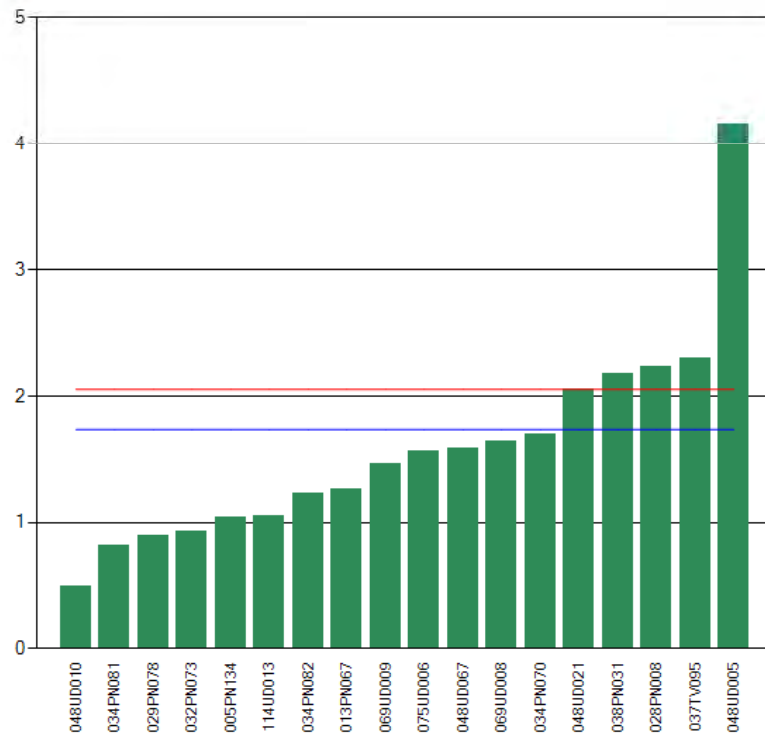

■ gennaio 2015 - dicembre 2015
— gennaio 2015 - dicembre 2015: Media DDD/y complessivo (2,054)
— gennaio 2015 - dicembre 2015: Media DDD/y dei miei allevamenti (1,734)

DDD/y dei miei allevamenti per i 12 mesi a partire da 2015 Specie
Confronta con periodi precedenti di 12 mesi

Grafico

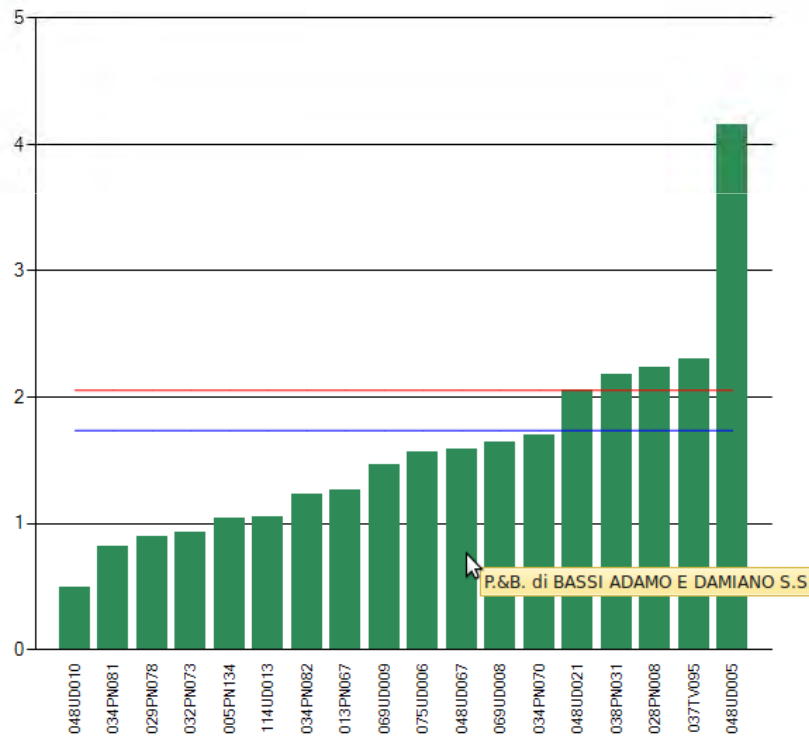

■ gennaio 2015 - dicembre 2015
— gennaio 2015 - dicembre 2015: Media DDD/y complessivo (2,054)
— gennaio 2015 - dicembre 2015: Media DDD/y dei miei allevamenti (1,734)

DDD/y dei miei allevamenti per i 12 mesi a partire da Specie

Confronta con periodi precedenti di 12 mesi

Grafico

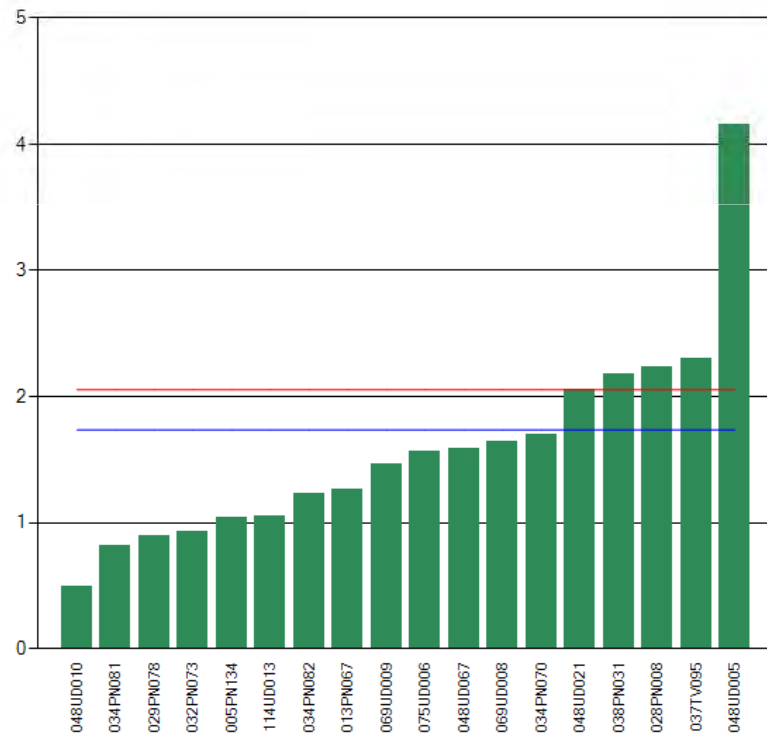

■ gennaio 2015 - dicembre 2015
 — gennaio 2015 - dicembre 2015: Media DDD/y complessivo (2,054)
 — gennaio 2015 - dicembre 2015: Media DDD/y dei miei allevamenti (1,734)

Anagrafiche | Elaborazioni | Aiuto

DDD/y dei miei allevamenti per i 12 mesi a partire da Specie

Confronta con periodi precedenti di 12 mesi

Grafico

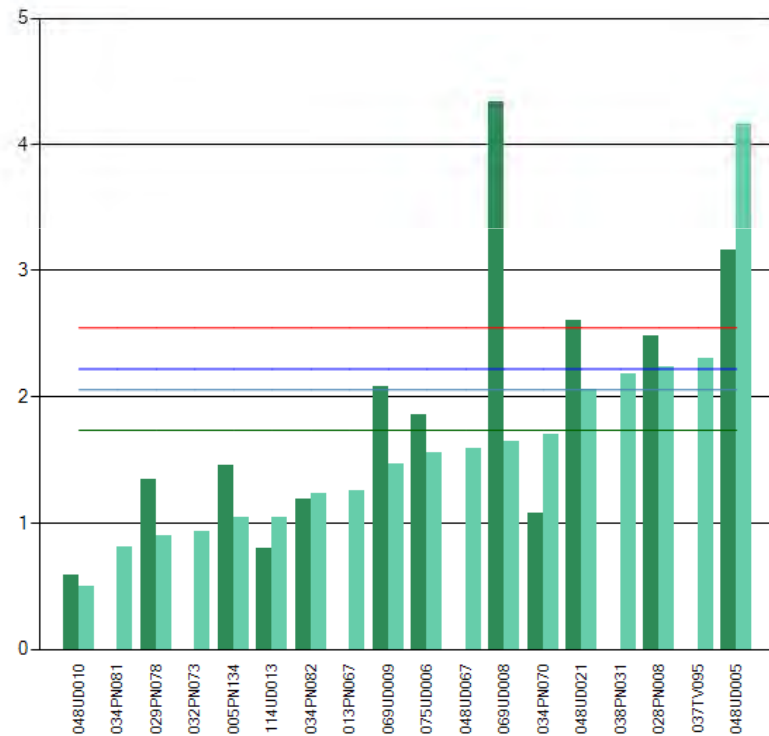

- gennaio 2014 - dicembre 2014
- gennaio 2015 - dicembre 2015
- gennaio 2014 - dicembre 2014: Media DDD/y complessivo (2,546)
- gennaio 2014 - dicembre 2014: Media DDD/y dei miei allevamenti (2,218)
- gennaio 2015 - dicembre 2015: Media DDD/y complessivo (2,054)
- gennaio 2015 - dicembre 2015: Media DDD/y dei miei allevamenti (1,734)

Vetneve 2016

Le malattie degli animali: rischi per la FOOD SECURITY e la FOOD SAFETY

Dati complessivi (riferiti a tutti gli allevamenti censiti nel DDD)

Periodo DDD/y complessivo	gennaio 2014 - dicembre 2014			gennaio 2015 - dicembre 2015		
	Medio	Minimo	Massimo	Medio	Minimo	Massimo
Vacche da latte	2,546	0,310	13,533	2,054	0,373	4,159
Manze	0,927	0,024	3,260	0,749	0,103	1,681
Vacche	3,433	0,042	13,678	3,308	0,008	8,641
Vitelli lattanti	38,760	0,531	383,079	16,576	0,553	265,487

Dati complessivi (riferiti ai miei allevamenti)

Periodo DDD/y complessivo	gennaio 2014 - dicembre 2014			gennaio 2015 - dicembre 2015		
	Medio	Minimo	Massimo	Medio	Minimo	Massimo
Vacche da latte	2,218	0,589	4,336	1,734	0,498	4,159
Manze	0,331	0,102	1,308	0,549	0,210	0,831
Vacche	3,646	0,877	6,289	3,162	0,741	8,604
Vitelli lattanti	74,933	1,475	383,079	8,995	2,360	265,487

Dati di ciascun allevamento considerato

Cod. ISTAT	Nome Allevamento	gen 2014 - dic 2014		gen 2015 - dic 2015		
		N° capl	DDD/y	N° capl	DDD/y	
048UD021	Tavano Franco Eredi	Vacche da latte	215,00	2,601	215,00	2,054
		Manze	-	-	100,00	0,262
		Vacche	102,00	5,483	102,00	4,256
037TV095	Az Agr Nespolo Bortolo e Lisetto Pierina	Vacche da latte	-	-	386,00	2,303
		Manze	-	-	151,00	0,655
		Vacche	-	-	198,00	4,282
		Vitelli lattanti	-	-	37,00	3,645
005PN134	Azienda Principi di Porcia e Brugnera	Vacche da latte	237,00	1,459	250,00	1,044
		Manze	95,00	0,367	-	-
		Vacche	130,00	2,569	135,00	1,933
		Vitelli lattanti	12,00	1,475	-	-
075UD006	BETTO ZACCHEO	Vacche da latte	114,00	1,856	114,00	1,559
		Vacche	52,00	4,070	52,00	3,418
029PN078	Dal Ben Remiglio & C.	Vacche da latte	125,00	1,344	125,00	0,899
		Vacche	65,00	2,328	65,00	1,473
		Vitelli lattanti	10,00	17,699	10,00	17,699
034PN082	Dal Santo Danilo & C. s.s.	Vacche da latte	170,00	1,190	170,00	1,230
		Vacche	90,00	2,192	90,00	2,231
		Vitelli lattanti	15,00	3,540	15,00	5,900
028PN008	FONDAZIONE DANIELE MORO	Vacche da latte	402,00	2,478	402,00	2,229
		Manze	150,00	0,155	150,00	0,601

SOCIETÀ ITALIANA VETERINARI PER ANIMALI DA REDDITO

Vetneve 2016

Le malattie degli animali: rischi per la FOOD SECURITY e la FOOD SAFETY Folcaaria (TN) 22-26 marzo 2016

IL PORTALE DEL VETERINARIO DI FIDUCIA
Altri siti del Portale: MIMM, AIA, FICOM

DDD/y
DAILY DOSAGES OF ANTIBIOTICS PER ANIMAL YEAR

DANIELE GALLO
[Uscita](#)

Anagrafiche | Elaborazioni | Aiuto

Somministrazioni per **IL ROUL dei Fratelli Garzitto** (codice ISTAT: 048UD005)

Visualizzazione/Modifica Riepilogo Annuale
✕ Chiudi

▶ Testata Riepilogo Annuale

Modifica | Salva | Annulla

Nome Allevamento: **IL ROUL dei Fratelli Garzitto** Specie: **Vacche da latte** Codice ISTAT: **048UD005**

Anno di riferimento: **2015** Descrizione / Note:

Medicinali inclusi nel riepilogo annuale (13 medicinali) Aggiungi (Alt+A)

Specie	Categoria	AIC	Medicinale / Confezione	Gen	Feb	Mar	Apr	Mag	Giu	Lug	Ago	Set	Ott	Nov	Dic
✕	Vacche da latte	104450046	BOROFLOX 100 MG/ML SOLUZIONE I FLACONE DA 100 ML			1	4				1				
✕	Vacche da latte	104418052	CEFENIL RTU FLACONE IN HDPE DA 100 ML DI SOLUZIONE INIETTABILE				7								
✕	Vacche da latte	104627043	CEFFECT LC SCATOLA DA 24 SIRINGHE DA 8 G. + 24 SALVIETTE DETERGENTI				1	2	1	1			1		
✕	Vacche da latte	104025010	CORMICINA SOSPENSIONE INIETTAB FLACONE DA 100 ML			4	1		1				3		3
✕	Vacche da latte	102006020	DAIMERITRO FLACONE VETRO TAPPO PERFORABILE ML 250												1
✕	Vacche da latte	102366059	EXCENEL FLUID SOSPENSIONE EX E 1 FLACONE DA 250 ML							3	2		1	3	2
✕	Vacche da latte	104099027	MACRAMID FLACONE DA 250 ML				6	1							1
✕	Vacche da latte	101117024	MAMYZIN A 20 INIETTORI			1	2			1	1	3	1	3	2
✕	Vacche da latte		MASTIPLAN LC												

Modifica | Salva | Annulla

Specie: **Vacche da latte** Medicinale: **BOROFLOX 100 MG/ML SOLUZIONE I** Cerca (Alt+Z)

Categoria: **Vacche** Confezione: **FLACONE DA 100 ML**

N° Confezioni:

	Gennaio	Febbraio	Marzo	Aprile	Maggio	Giugno	Luglio	Agosto	Settembre	Ottobre	Novembre	Dicembre
	1	4					1					

Daniele Gallo - Presidente SIVAR - Vetneve 2016

Somministrazioni per IL ROUL dei Fratelli Garzitto (codice ISTAT: 048UD005)

✖ Chiudi
Visualizzazione/Modifica Riepilogo Annuale

► **Testata Riepilogo Annuale**

Nome Allevamento:
 Specie:
 Codice ISTAT:

Anno di riferimento:
 Descrizione / Note:

Medicinali inclusi nel riepilogo annuale (13 medicinali) Aggiungi (Alt+A) ▲

Specie	Categoria	AIC	Medicinale / Confezione	Gen	Feb	Mar	Apr	Mag	Giu	Lug	Ago	Set	Ott	Nov	Dic
latte	vacche	102360008	1 FLACONE DA 250 ML						3	2		1	3	2	
Vacche da latte	Vacche	104099027	MACRAMID FLACONE DA 250 ML			6	1								1
Vacche da latte	Vacche	101117024	MAMYZIN A 20 INIETTORI		1	2			1	1	3		1	3	2
Vacche da latte	Vacche	103818023	MASTIPLAN LC SCATOLA DA 1 SACCHETTO CON 20 TUBI-SIRINGA E 20 SALVIETTE DETERGENTI		4										1
Vacche da latte	Vacche	100385044	URFAMYCIN VET FLACONE DA 500 ML		4		3		5		1		5		
Vacche da latte	Vacche	101702013	VETAMPLIUS 10 : 10 G POLVERE + 50 ML ACQUA PPI			10	11	8	19	9	9		41	11	2
Vacche da latte	Vacche	103976027	WONDERCEF ASTUCCIO CON 1 FLACONE POLVERE DA 4 G + 1 FLACONE SOLVENTE DA 80 ML					1							
Vacche da latte	Vacche	103311041	YODIMASPEN 12 FLAC DI LIO. DA 30 ML + 12 X 20 ML SOLVENTE				1	1	2		1	1	2		

Specie:
 Medicinale:
Descr (Alt+E)

Categoria:
 Confezione:

N° Confezioni:

	Gennaio	Febbraio	Marzo	Aprile	Maggio	Giugno	Luglio	Agosto	Settembre	Ottobre	Novembre	Dicembre
	<input type="text" value="1"/>	<input type="text" value="4"/>	<input type="text"/>	<input type="text"/>	<input type="text"/>	<input type="text"/>	<input type="text" value="1"/>	<input type="text"/>	<input type="text"/>	<input type="text"/>	<input type="text"/>	<input type="text"/>

IL PORTALE DEL VETERINARIO DI FIDUCIA
Alinari dal Protocollo AFMM-AIA-FICM

DDD/y
DAILY DOSAGES OF ANTIBIOTICS PER ANIMAL YEAR

DANIELE GALLO
Uscita

Anagrafiche | Elaborazioni | Aiuto

Somministrazioni per LE BRAIDE (codice ISTAT: 069UD008)

Visualizzazione/Modifica Riepilogo Annuale
✖ Chiudi

▶ Testata Riepilogo Annuale

Modifica | Salva | Annulla

Nome Allevamento: **LE BRAIDE** Specie: **Vacche da latte** Codice ISTAT: **069UD008**

Anno di riferimento: **2014** Descrizione / Note:

Medicinali inclusi nel riepilogo annuale (20 medicinali) Aggiungi (Alt+A)

Specie	Categoria	AIC	Medicinale / Confezione	Gen	Feb	Mar	Apr	Mag	Giu	Lug	Ago	Set	Ott	Nov	Dic
✖ ✂	Vacche da latte	102519028	AMMINOSIDINA 20% LIQUIDO CEVA FLACONE DA 1 LITRO						1		1	1	1	1	1
✖ ✂	Vacche da latte	100155098	BAYTRIL FLACONE 500 ML SOLUZIONE ORALE 25 mg/ml								1			2	
✖ ✂	Vacche da latte	104450046	BOROFLOX 100 MG/ML SOLUZIONE I FLACONE DA 100 ML						1						
✖ ✂	Vacche da latte	104270057	CEFTIOSAN 50 MG/ML SOLUZIONE I 1 FLACONE VETRO TIPO II DA 50 ML											2	2
✖ ✂	Vacche da latte	104270057	CEFTIOSAN 50 MG/ML SOLUZIONE I 1 FLACONE VETRO TIPO II DA 50 ML											1	
✖ ✂	Vacche da latte	101718056	CLOXALENE PLUS CLOXALENE PLUS SOSPENS. INIETT. FLAC. 250 ML						1					2	
✖ ✂	Vacche da latte	103619021	DRAXXIN FLACONE VETRO SOL.INIETT. 100 MG/ML DA 50 ML							1	1				
✖ ✂	Vacche da latte	100024052	ENGEMICINA DD FLACONE 250 ML, D.D.							1					
✖ ✂	Vacche da latte	104577000	GALACTIS												

Modifica | Salva | Annulla

Specie: **Vacche da latte** Medicinale: **AMMINOSIDINA 20% LIQUIDO CEVA** Descr. (Alt+A)

Categoria: **Vitelli lattanti** Confezione: **FLACONE DA 1 LITRO**

N° Confezioni:

	Gennaio	Febbraio	Marzo	Aprile	Maggio	Giugno	Luglio	Agosto	Settembre	Ottobre	Novembre	Dicembre
	1				1		1		1	1		1

**IL PORTALE DEL
VETERINARIO
DI FIDUCIA**
Attestato dal Protocollo ANMM-AM-FICM

DDD/y
DAILY DOSAGES
OF ANTIBIOTICS
PER ANIMAL YEAR

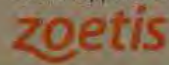
Con il supporto di

Anagrafiche
Elaborazioni
 Aiuto

Somministrazioni per **LE BRAIDE** (codice ISTAT: 069UD008)

Visualizzazione/Modifica Riepilogo Annuale ✖ Chiudi

▶ **Testata Riepilogo Annuale**

Nome Allevamento: **LE BRAIDE** Specie: **Vacche da latte** Codice ISTAT: **069UD008**

Anno di riferimento: **2014** Descrizione / Note:

Medicinali inclusi nel riepilogo annuale (20 medicinali)				Aggiungi (Alt+A) ▲											
Specie	Categoria	AIC	Medicinale / Confezione	Gen	Feb	Mar	Apr	Mag	Giu	Lug	Ago	Set	Ott	Nov	Dic
✖	Vacche da latte	104517026	GALACTIS ASTUCCIO DA 20 SIRINGHE DA 5 g					4	3						
✖	Vacche da latte	101117024	MAMYZIN A 20 INIETTORI				1	3	1	3	4	3	1	3	3
✖	Vacche da latte	102602048	MARBOCYL 10% SCATOLA DA 1 FLAÇONE DA 250 ML										1		
✖	Vacche da latte	103818023	MASTIPLAN LC SCATOLA DA 1 SACCHETTO CON 20 TUBI-SIRINGA E 20 SALVIETTE DETERGENTI					1		1	1		1	1	
✖	Vacche da latte	101965010	METRICURE SCATOLA DA 10 SIRINGHE DA 19 G					1							
✖	Vacche da latte	101596043	MICOSPECTONE FLAÇONE IN VETRO DA 250 ML					2							
✖	Vacche da latte	100135021	NAFPENZAL ASCIUTTA 20 SIRINGHE-INIETTORI					2							
✖	Vacche da latte	Vitelli lattanti 102559046	STIMIXIN LIQUIDO EX COLISTINA 360 ml/1 FLAÇONE DA 1 KG			1			1			1	1	1	1

Specie: **Vacche da latte** Medicinale: **AMMINOSIDINA 20% LIQUIDO CEVA** ➕ Descr (Alt+E)

Categoria: **Vitelli lattanti** Confezione: **FLAÇONE DA 1 LITRO**

N° Confezioni:	Gennaio	Febbraio	Marzo	Aprile	Maggio	Giugno	Luglio	Agosto	Settembre	Ottobre	Novembre	Dicembre
	1				1		1		1	1		1

Anagrafiche | Elaborazioni | Aiuto

Somministrazioni per LE BRAIDE (codice ISTAT: 069UD008)

Visualizzazione/Modifica Riepilogo Annuale ✖ Chiudi

► **Testata Riepilogo Annuale**

Nome Allevamento:
 Specie:
 Codice ISTAT:

Anno di riferimento:
 Descrizione / Note:

Medicinali inclusi nel riepilogo annuale (20 medicinali) Aggiungi (Alt+A) ▲

Specie	Categoria	AIC	Medicinale / Confezione	Gen	Feb	Mar	Apr	Mag	Giu	Lug	Ago	Set	Ott	Nov	Dic
latte	vacche	101960010	SCATOLA DA 10 SIRINGHE DA 19 G												
Vacche da latte	Vacche	101596043	MICOSPECTONE FLACONE IN VETRO DA 250 ML					2							
Vacche da latte	Vacche	100135021	NAPENZAL ASCIUTTA 20 SIRINGHE-INIETTORI					2							
Vacche da latte	Vitelli lattanti	102559046	STIMIXIN LIQUIDO EX COLISTINA 360 mg/g FLACONE DA 1 KG				1			1		1	1	1	1
Vacche da latte	Vacche	102475011	SYNULOX ENDOMAMMARIO 12 SIRINGHE						1						
Vacche da latte	Vacche	104073022	UBROLEXIN SCATOLA CONTENENTE 20 SIRINGHE INTRAMAMMARIE DA 12 ML (10G) + 20 SALVI		5	4	3	6	1			5	3	1	4
Vacche da latte	Vacche	101702013	VETAMPLIUS 10 : 10 G POLVERE + 50 ML ACQUA PPI					14		30					
Vacche da latte	Vacche	103976027	WONDERCEF ASTUCCIO CON 1 FLACONE POLVERE DA 4 G + 1 FLACONE SOLVENTE DA 80 ML		5		2	2	11		11		1	1	1

Specie:
 Medicinale:

Categoria:
 Confezione:

N° Confezioni:

	Gennaio	Febbraio	Marzo	Aprile	Maggio	Giugno	Luglio	Agosto	Settembre	Ottobre	Novembre	Dicembre
	1				1		1		1	1		1

SOCIETÀ ITALIANA VETERINARI PER ANIMALI DA REDDITO
ASSOCIAZIONE FEDERATA ANMVI

Vetneve 2016

Le malattie degli animali: rischi per la FOOD SECURITY e la FOOD SAFETY
Folgaria (TN) 22-26 marzo 2016

IL PORTALE DEL VETERINARIO DI FIDUCIA
Al servizio del Protocollo ANMVI-AIA-FIOMV

DDD/y
DAILY DOSAGES OF ANTIBIOTICS PER ANIMAL YEAR

Con il supporto di

DANIELE GALLO
[Uscita](#)

Anagrafiche
Elaborazioni
 Aiuto

Somministrazioni per **LE BRAIDE** (codice ISTAT: 069UD008)

Visualizzazione/Modifica Riepilogo Annuale ✖ Chiudi

▶ Testata Riepilogo Annuale

Nome Allevamento:
 Specie:
 Codice ISTAT:

Anno di riferimento:
 Descrizione / Note:

Medicinali inclusi nel riepilogo annuale (10 medicinali) Aggiungi (Alt+A)

Specie	Categoria	AIC	Medicinale / Confezione	Gen	Feb	Mar	Apr	Mag	Giù	Lug	Ago	Set	Ott	Nov	Dic
✖	Vacche da latte	Vitelli lattanti	102519028 AMMINOSIDINA 20% LIQUIDO CEVA FLACONE DA 1 LITRO						1						
✖	Vacche da latte	Vacche	101117024 MAMYZIN A 20 INIETTORI									1	3	2	1
✖	Vacche da latte	Vacche	102602048 MARBOCYL 10% SCATOLA DA 1 FLACONE DA 250 ML					1							
✖	Vacche da latte	Vacche	103818023 MASTIPLAN LC SCATOLA DA 1 SACCHETTO CON 20 TUBI-SIRINGA E 20 SALVIETTE DETERGENTI	1			1		1		1	1	2	2	1
✖	Vacche da latte	Vacche	104411020 MASTIVIA POMATA INTRAMAMMARIA PER BOVINE IN LATTAZIONE 8 GRAMMI 24 SIRINGHE												1
✖	Vacche da latte	Vacche	101965010 METRICURE SCATOLA DA 10 SIRINGHE DA 19 G						1						
✖	Vacche da latte	Vacche	102559046 STIMIXIN LIQUIDO EX COLISTINA 360 mg/g FLACONE DA 1 KG				1	2							
✖	Vacche da latte	Vacche	UBROLEXIN												

Specie:
 Medicinale:
Aggiungi (Alt+Z)

Categoria:
 Confezione:

N° Confezioni:

Gennaio	Febbraio	Marzo	Aprile	Maggio	Giugno	Luglio	Agosto	Settembre	Ottobre	Novembre	Dicembre
1											

Daniele Gallo - Presidente SIVAR - Vetneve 2016

**IL PORTALE DEL
VETERINARIO
DI FIDUCIA**
Alinari dal Protocollo ANMM-ATA-FICM

DDD/y
DAILY DOSAGES
OF ANTIBIOTICS
PER ANIMAL YEAR

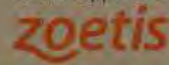
Con il supporto di

Anagrafiche
Elaborazioni
 Aiuto

Somministrazioni per **LE BRAIDE (codice ISTAT: 069UD008)**

Visualizzazione/Modifica Riepilogo Annuale ✖ Chiudi

▶ **Testata Riepilogo Annuale**

Nome Allevamento: **LE BRAIDE** Specie: **Vacche da latte** Codice ISTAT: **069UD008**

Anno di riferimento: **2015** Descrizione / Note:

Medicinali inclusi nel riepilogo annuale (10 medicinali)				Aggiungi (Alt+A) ▲												
Specie	Categoria	AIC	Medicinale / Confezione	Gen	Feb	Mar	Apr	Mag	Giu	Lug	Ago	Set	Ott	Nov	Dic	
✖	Vacche da latte	103818023	MASTIPLEAN LC SCATOLA DA 1 SACCHETTO CON 20 TUBI-SIRINGA E 20 SALVIETTE DETERGENTI	1				1				1	1	2	2	1
✖	Vacche da latte	104411020	MASTIVIA POMATA INTRAMAMMARIA PER BOVINE IN LATTAZIONE 8 GRAMMI 24 SIRINGHE													1
✖	Vacche da latte	101965010	METRICURE SCATOLA DA 10 SIRINGHE DA 19 G							1						
✖	Vacche da latte	102559046	STIMIXIN LIQUIDO EX COLISTINA 360 mg/g FLACONE DA 1 KG		1		2									
✖	Vacche da latte	104073022	UBROLEXIN SCATOLA CONTENENTE 20 SIRINGHE INTRAMAMMARIE DA 12 ML (10G) + 20 SALVI	3	3			1		1		1	2	1	2	
✖	Vacche da latte	103976027	WONDERCEF ASTUCCIO CON 1 FLACONE POLVERE DA 4 G + 1 FLACONE SOLVENTE DA 80 ML					1								
✖	Vacche da latte	103311041	YODIMASPEN 12 FLAC DI LIO. DA 30 ML + 12 X 20 ML SOLVENTE							1						1

Specie: **Vacche da latte** Medicinale: **AMMINOSIDINA 20% LIQUIDO CEVA** Cerca (Alt+C)

Categoria: **Vitelli lattanti** Confezione: **FLACONE DA 1 LITRO**

N° Confezioni:	Gennaio	Febbraio	Marzo	Aprile	Maggio	Giugno	Luglio	Agosto	Settembre	Ottobre	Novembre	Dicembre
	1											

SOCIETÀ ITALIANA VETERINARI PER ANIMALI DA REDDITO
ASSOCIAZIONE FEDERATA ANMVI

Vetneve 2016

Le malattie degli animali: rischi per la FOOD SECURITY e la FOOD SAFETY
Folgoria (TN) 22-26 marzo 2016

**IL PORTALE DEL
VETERINARIO
DI FIDUCIA**
Al sensi del Protocollo ANMVI-AIA-FNOMV

DDD/y
DAILY DOSAGES
OF ANTIBIOTICS
PER ANIMAL YEAR

Con il supporto di

Anagrafiche | Elaborazioni | **Aluto**

Documentazione | **DDD/y dei miei allevamenti** | [Levatore](#) | [Modulo Privacy per il Veterinario](#)

DDD/y per classe principio attivo

I miei allevamenti (21 allevamenti)

Codice ISTAT	Ragione Sociale	Specie	Ultimo Censimento	N° Capi	Peso Medio Kg	Comandi
048UD021	Tavano Franco Eredi	Vacche da latte	31/12/2015	215	368,07	Censimento Capi Nuova somministrazione Riesame somministrazioni
021PN106	ANAPRI Centro Genetico	Bovini da carne	31/12/2015	350	500,00	Censimento Capi Nuova somministrazione Riesame somministrazioni
021PN180	ANAPRI quarantena	Bovini da carne	31/12/2015	80	100,00	Censimento Capi Nuova somministrazione Riesame somministrazioni
037TV095	Az Agr Nespole Bortolo e Lisetto Pierina	Vacche da latte	31/12/2015	386	380,47	Censimento Capi Nuova somministrazione Riesame somministrazioni
005PN134	Azienda Principi di Porcia e Brugnera	Vacche da latte	31/12/2015	250	396,19	Censimento Capi Nuova somministrazione Riesame somministrazioni
075UD006	BETTO ZACCHEO	Vacche da latte	31/12/2015	114	357,10	Censimento Capi Nuova somministrazione Riesame somministrazioni
029PN078	Dal Ben Remigio & C.	Vacche da latte	31/12/2015	125	385,32	Censimento Capi Nuova somministrazione Riesame somministrazioni
034PN082	Dal Santo Danilo & C. s.s.	Vacche da latte	31/12/2015	170	388,40	Censimento Capi Nuova somministrazione Riesame somministrazioni
028PN008	FONDAZIONE DANIELE MORO	Vacche da latte	31/12/2015	402	399,74	Censimento Capi Nuova somministrazione Riesame somministrazioni
013DN067	Fratelli Puzalen Adriano ed Elia	Vacche da latte	31/12/2015	235	352,77	Censimento Capi Nuova somministrazione

[Anagrafica allevamenti](#) | [DDD/y dei miei allevamenti](#)

Daniele Gallo - Presidente SIVAR - Vetneve 2016

DDD/y per classe principio attivo per i 12 mesi a partire da Specie

Considera

Confronta con periodi precedenti di 12 mesi

Grafico

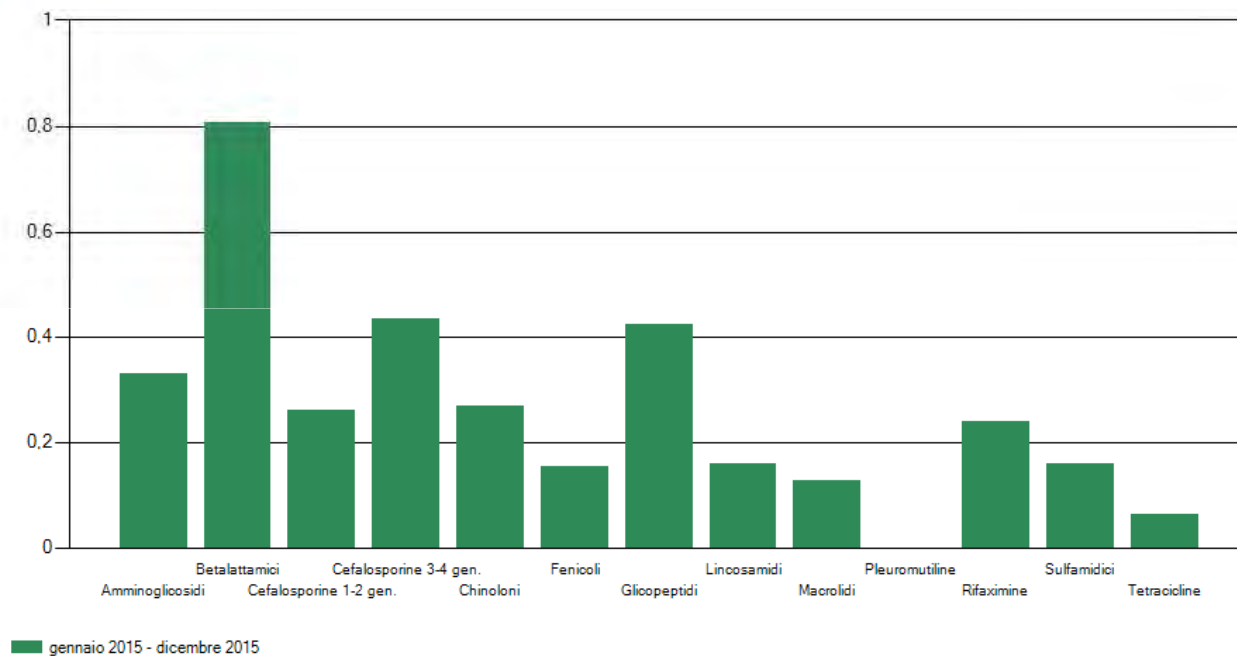

Informazioni sul metodo di calcolo del DDD/y

- Tutti i calcoli sono basati su un peso medio standard di 600,00 Kg.
- Per ciascun periodo considerato, vengono esclusi gli allevamenti per i quali non sono stati inseriti almeno un censimento capi ed almeno una somministrazione.
- In caso di medicinali contenenti più di un principio attivo, il corrispondente DDD/y viene conteggiato per tutte le classi di tutti i principi attivi contenuti.

Daniele Gallo - Presidente SIVAR - Vetneve 2016

DDD/y per classe principio attivo per i 12 mesi a partire da Specie

Considera

Confronta con periodi precedenti di 12 mesi

Grafico

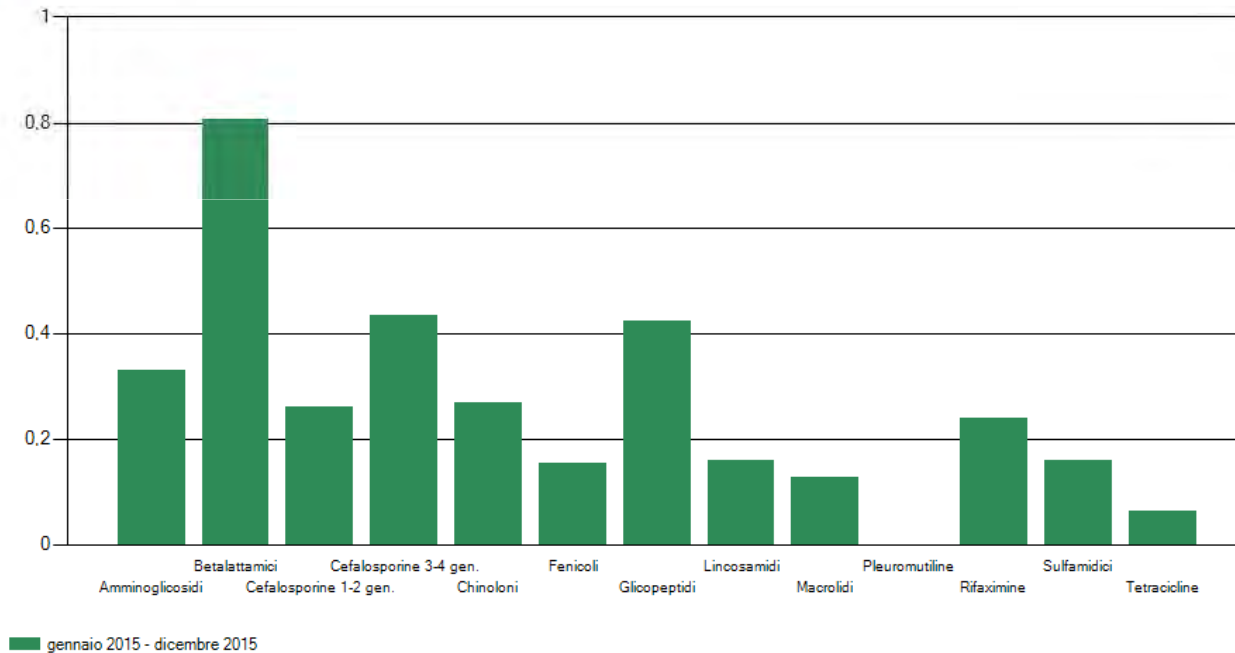

Informazioni sul metodo di calcolo del DDD/y

- Tutti i calcoli sono basati su un peso medio standard di 600,00 Kg.
- Per ciascun periodo considerato, vengono esclusi gli allevamenti per i quali non sono stati inseriti almeno un censimento capi ed almeno una somministrazione.
- In caso di medicinali contenenti più di un principio attivo, il corrispondente DDD/y viene conteggiato per tutte le classi di tutti i principi attivi contenuti.

DDD/y per classe principio attivo per i 12 mesi a partire da Specie

Considera

Confronta con periodi precedenti di 12 mesi

Grafico

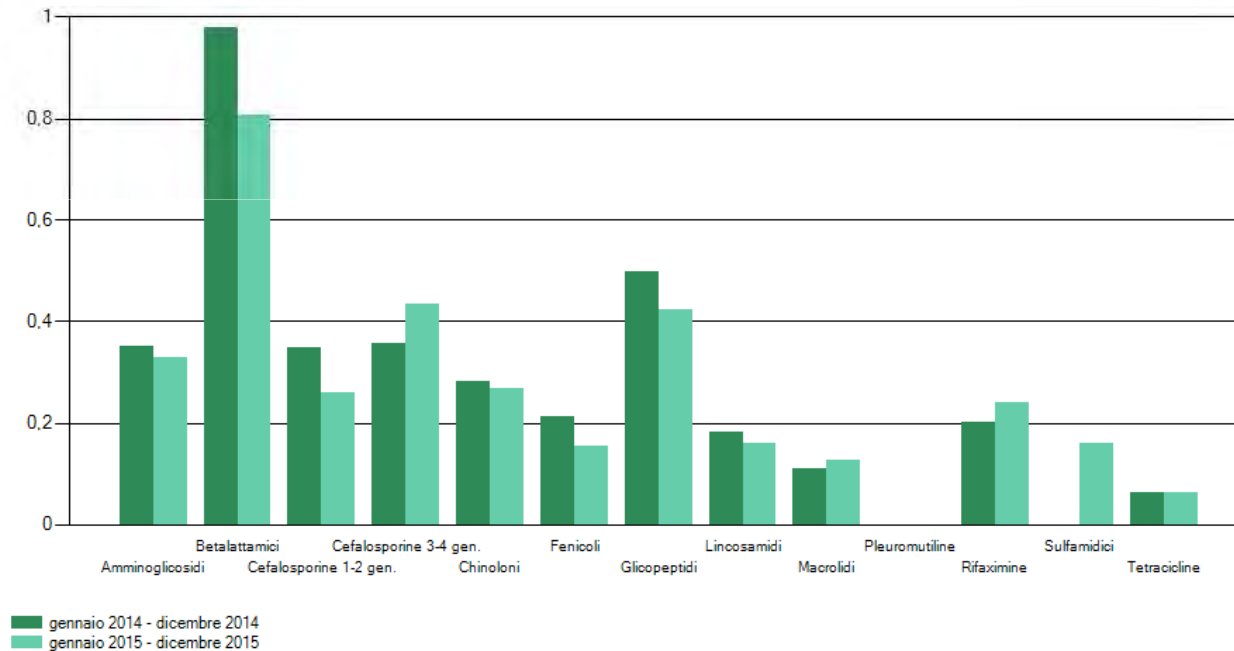

Informazioni sul metodo di calcolo del DDD/y

- Tutti i calcoli sono basati su un peso medio standard di 600,00 Kg.
- Per ciascun periodo considerato, vengono esclusi gli allevamenti per i quali non sono stati inseriti almeno un censimento capi ed almeno una somministrazione.
- In caso di medicinali contenenti più di un principio attivo, il corrispondente DDD/y viene conteggiato per tutte le classi di tutti i principi attivi contenuti.

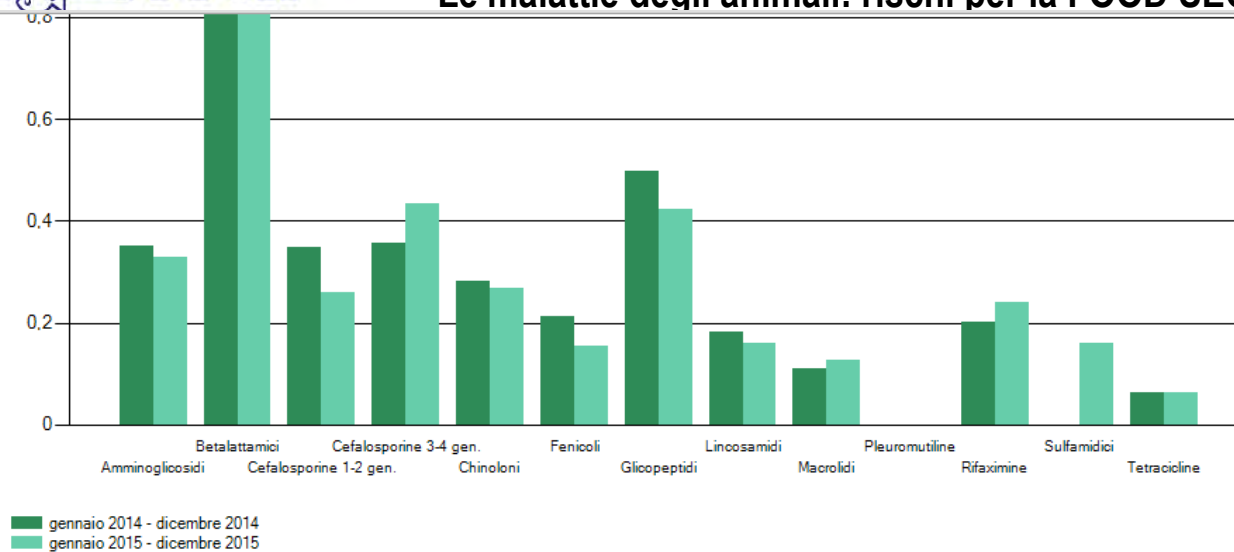

Informazioni sul metodo di calcolo del DDD/y

- Tutti i calcoli sono basati su un peso medio standard di 600,00 Kg.
- Per ciascun periodo considerato, vengono esclusi gli allevamenti per i quali non sono stati inseriti almeno un censimento capi ed almeno una somministrazione.
- In caso di medicinali contenenti più di un principio attivo, il corrispondente DDD/y viene conteggiato per tutte le classi di tutti i principi attivi contenuti.

DDD/y per categoria di principio attivo (riferito all'allevamento/agli allevamenti selezionato/i)

Classe Principio Attivo	Peso medio standard (Kg)	DDD/y gen 2014 - dic 2014	DDD/y gen 2015 - dic 2015
Amminoglicosidi	600	0,351	0,329
Betalattamici	600	0,978	0,807
Cefalosporine 1-2 gen.	600	0,349	0,261
Cefalosporine 3-4 gen.	600	0,356	0,434
Chinoloni	600	0,282	0,267
Fenicoli	600	0,212	0,153
Glicopeptidi	600	0,496	0,423
Lincosamidi	600	0,183	0,160
Macrolidi	600	0,111	0,127
Pleuromutiline	600	-	-
Rifaximine	600	0,201	0,239
Sulfamidici	600	-	0,160
Tetracicline	600	0,062	0,064
DDD/y totale		3,582	3,423

DDD/y per classe principio attivo per i 12 mesi a partire da Specie

Considera

Confronta con periodi precedenti di 12 mesi

Grafico

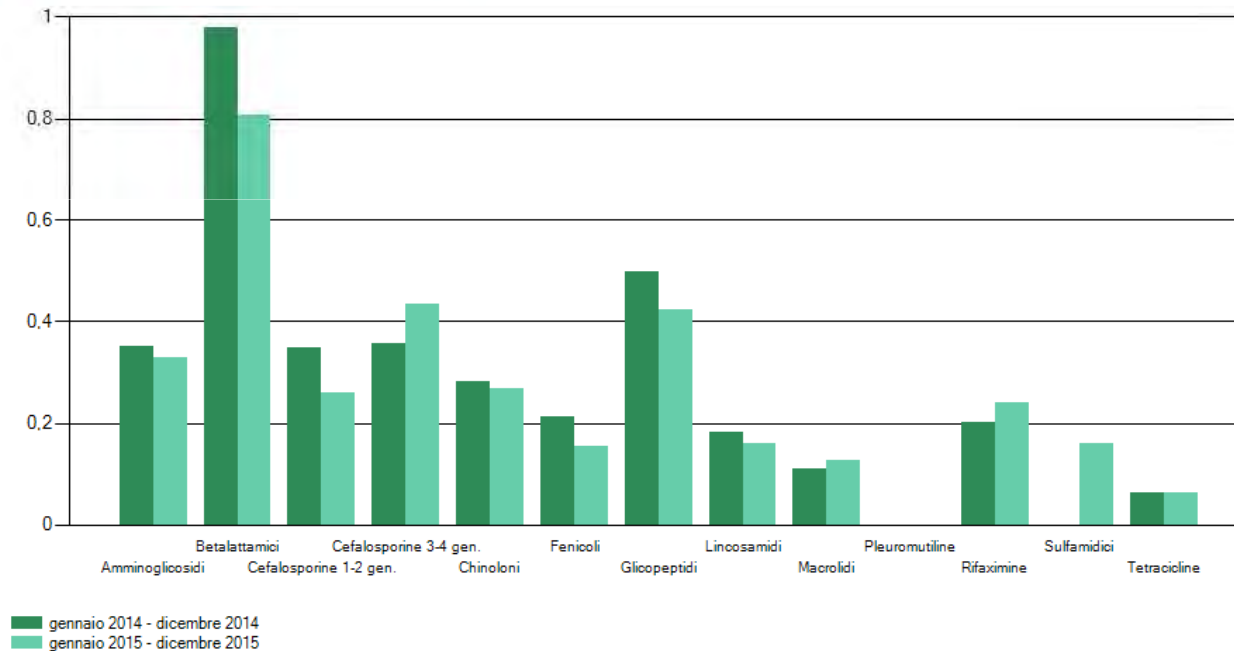

Informazioni sul metodo di calcolo del DDD/y

- Tutti i calcoli sono basati su un peso medio standard di 600,00 Kg.
- Per ciascun periodo considerato, vengono esclusi gli allevamenti per i quali non sono stati inseriti almeno un censimento capi ed almeno una somministrazione.
- In caso di medicinali contenenti più di un principio attivo, il corrispondente DDD/y viene conteggiato per tutte le classi di tutti i principi attivi contenuti.

DDD/y per classe principio attivo per i 12 mesi a partire da Specie

Considera

Confronta con periodi precedenti di 12 mesi

Grafico

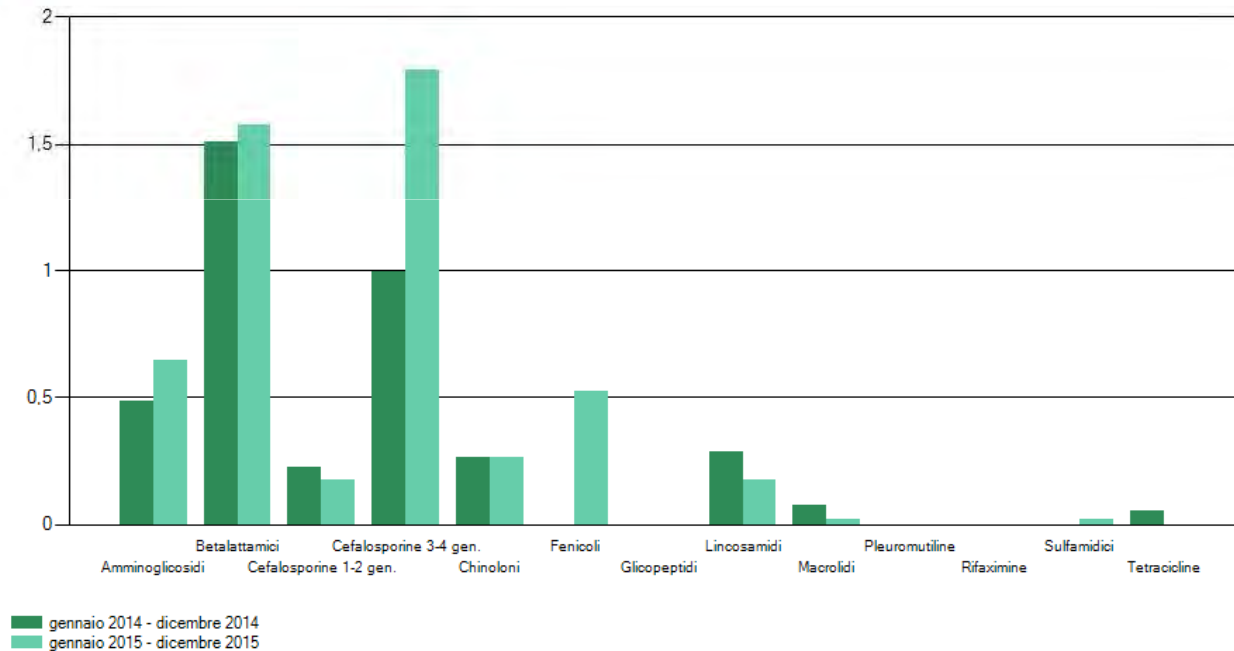

Informazioni sul metodo di calcolo del DDD/y

- Tutti i calcoli sono basati su un peso medio standard di 600,00 Kg.
- Per ciascun periodo considerato, vengono esclusi gli allevamenti per i quali non sono stati inseriti almeno un censimento capi ed almeno una somministrazione.
- In caso di medicinali contenenti più di un principio attivo, il corrispondente DDD/y viene conteggiato per tutte le classi di tutti i principi attivi contenuti.

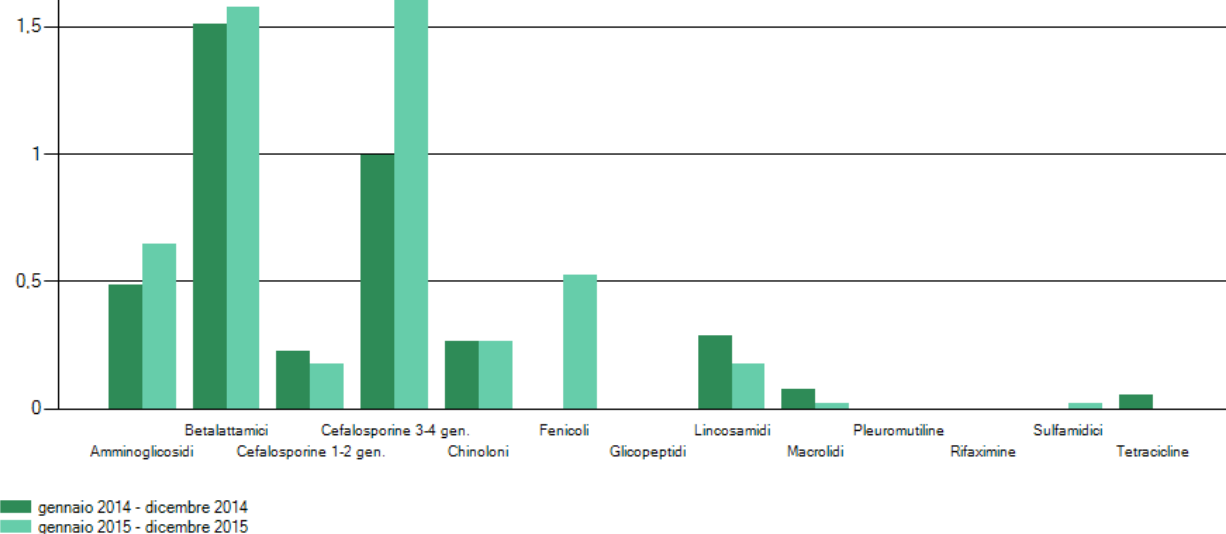

Informazioni sul metodo di calcolo del DDD/y

- Tutti i calcoli sono basati su un peso medio standard di 600,00 Kg.
- Per ciascun periodo considerato, vengono esclusi gli allevamenti per i quali non sono stati inseriti almeno un censimento capi ed almeno una somministrazione.
- In caso di medicinali contenenti più di un principio attivo, il corrispondente DDD/y viene conteggiato per tutte le classi di tutti i principi attivi contenuti.

DDD/y per categoria di principio attivo (riferito all'allevamento/agli allevamenti selezionato/i)

Classe Principio Attivo	Peso medio standard (Kg)	DDD/y gen 2014 - dic 2014	DDD/y gen 2015 - dic 2015
Amminoglicosidi	600	0,484	0,646
Betalattamici	600	1,508	1,578
Cefalosporine 1-2 gen.	600	0,223	0,175
Cefalosporine 3-4 gen.	600	0,996	1,791
Chinoloni	600	0,263	0,262
Fenicoli	600	-	0,524
Glicopeptidi	600	-	-
Lincosamidi	600	0,289	0,175
Macrolidi	600	0,074	0,022
Pleuromutiline	600	-	-
Rifaximine	600	-	-
Sulfamidici	600	-	0,022
Tetracicline	600	0,052	-
DDD/y totale		3,890	5,193

DDD/y per classe principio attivo per i 12 mesi a partire da Specie

Considera

Confronta con periodi precedenti di 12 mesi

Grafico

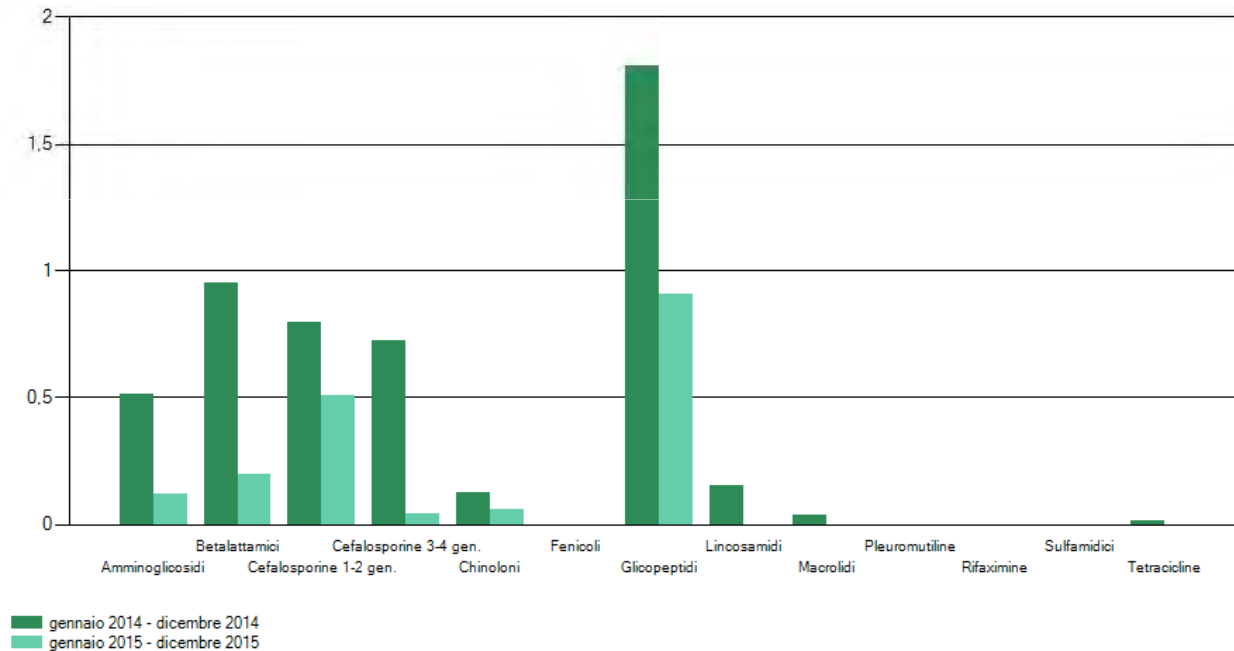

Informazioni sul metodo di calcolo del DDD/y

- Tutti i calcoli sono basati su un peso medio standard di 600,00 Kg.
- Per ciascun periodo considerato, vengono esclusi gli allevamenti per i quali non sono stati inseriti almeno un censimento capi ed almeno una somministrazione.
- In caso di medicinali contenenti più di un principio attivo, il corrispondente DDD/y viene conteggiato per tutte le classi di tutti i principi attivi contenuti.

Somministrazioni per LE BRAIDE (codice ISTAT: 069UD008)

✖ Chiudi
Visualizzazione/Modifica Riepilogo Annuale

▶ Testata Riepilogo Annuale

Nome Allevamento:
 Specie:
 Codice ISTAT:

Anno di riferimento:
 Descrizione / Note:

Medicinali inclusi nel riepilogo annuale (20 medicinali) Aggiungi (Alt+A)

Specie	Categoria	AIC	Medicinale / Confezione	Gen	Feb	Mar	Apr	Mag	Giu	Lug	Ago	Set	Ott	Nov	Dic
✖ ✂	Vacche da latte	Vitelli lattanti	102519028 AMMINOSIDINA 20% LIQUIDO CEVA FLACONE DA 1 LITRO						1		1	1	1	1	1
✖ ✂	Vacche da latte	Vitelli lattanti	100155098 BAYTRIL FLACONE 500 ML SOLUZIONE ORALE 25 mg/ml								1			2	
✖ ✂	Vacche da latte	Vacche	104450046 BOROFLOX 100 MG/ML SOLUZIONE I FLACONE DA 100 ML						1						
✖ ✂	Vacche da latte		104270057 CEFTIOSAN 50 MG/ML SOLUZIONE I 1 FLACONE VETRO TIPO II DA 50 ML											2	2
✖ ✂	Vacche da latte	Vacche	104270057 CEFTIOSAN 50 MG/ML SOLUZIONE I 1 FLACONE VETRO TIPO II DA 50 ML											1	
✖ ✂	Vacche da latte	Vacche	101718056 CLOXALENE PLUS CLOXALENE PLUS SOSPENS. INIETT. FLAC. 250 ML						1					2	
✖ ✂	Vacche da latte	Manze	103619021 DRAXXIN FLACONE VETRO SOL.INIETT. 100 MG/ML DA 50 ML							1	1				
✖ ✂	Vacche da latte	Vacche	100024052 ENGEMICINA DD FLACONE 250 ML, D.D.							1					
✖ ✂	Vacche da latte	Vacche	104577000 GALACTIS												

Specie:
 Medicinale:
Descr. (Alt+D)

Categoria:
 Confezione:

N° Confezioni:

Gennaio	Febbraio	Marzo	Aprile	Maggio	Giugno	Luglio	Agosto	Settembre	Ottobre	Novembre	Dicembre
1				1		1		1	1		1

Somministrazioni per LE BRAIDE (codice ISTAT: 069UD008)

✖ Chiudi
Visualizzazione/Modifica Riepilogo Annuale

▶ Testata Riepilogo Annuale

Nome Allevamento:
 Specie:
 Codice ISTAT:

Anno di riferimento:
 Descrizione / Note:

Medicinali inclusi nel riepilogo annuale (20 medicinali) Aggiungi (Alt+A) ▲

Specie	Categoria	AIC	Medicinale / Confezione	Gen	Feb	Mar	Apr	Mag	Giu	Lug	Ago	Set	Ott	Nov	Dic
✖	Vacche da latte	104517026	GALACTIS ASTUCCIO DA 20 SIRINGHE DA 5 g					4	3						
✖	Vacche da latte	101117024	MAMYZIN A 20 INIETTORI				1	3	1	3	4	3	1	3	3
✖	Vacche da latte	102602048	MARBOCYL 10% SCATOLA DA 1 FLACONE DA 250 ML									1			
✖	Vacche da latte	103818023	MASTIPLAN LC SCATOLA DA 1 SACCHETTO CON 20 TUBI-SIRINGA E 20 SALVIETTE DETERGENTI					1		1	1		1	1	
✖	Vacche da latte	101965010	METRICURE SCATOLA DA 10 SIRINGHE DA 19 G				1								
✖	Vacche da latte	101596043	MICOSPECTONE FLACONE IN VETRO DA 250 ML				2								
✖	Vacche da latte	100135021	NAFENZAL ASCIUTTA 20 SIRINGHE-INIETTORI				2								
✖	Vacche da latte	102559046	STIMIXIN LIQUIDO EX COLISTINA 360 mg/g FLACONE DA 1 KG	1					1		1		1	1	1

Specie:
 Medicinale:

Categoria:
 Confezione:

N° Confezioni:

Gennaio	Febbraio	Marzo	Aprile	Maggio	Giugno	Luglio	Agosto	Settembre	Ottobre	Novembre	Dicembre
<input type="text" value="1"/>	<input type="text"/>	<input type="text"/>	<input type="text"/>	<input type="text" value="1"/>	<input type="text"/>	<input type="text" value="1"/>	<input type="text"/>	<input type="text" value="1"/>	<input type="text" value="1"/>	<input type="text"/>	<input type="text" value="1"/>

Somministrazioni per LE BRAIDE (codice ISTAT: 069UD008)

Visualizzazione/Modifica Riepilogo Annuale
✖ Chiudi

Testata Riepilogo Annuale

Nome Allevamento:
 Specie:
 Codice ISTAT:

Anno di riferimento:
 Descrizione / Note:

Medicinali inclusi nel riepilogo annuale (20 medicinali) Aggiungi (Alt+A)

Specie	Categoria	AIC	Medicinale / Confezione	Gen	Feb	Mar	Apr	Mag	Giu	Lug	Ago	Set	Ott	Nov	Dic	
latte	vacche	101903010	SCATOLA DA 10 SIRINGHE DA 19 G													
Vacche da latte	Vacche	101596043	MICOSPECTONE FLACONE IN VETRO DA 250 ML		2											
Vacche da latte	Vacche	100135021	NAPPENZAL ASCIUTTA 20 SIRINGHE-INIETTORI			2										
Vacche da latte	Vitelli lattanti	102559046	STIMIXIN LIQUIDO EX COLISTINA 360 mg/g FLACONE DA 1 KG			1			1			1	1	1	1	
Vacche da latte	Vacche	102475011	SYNULOX ENDOMAMMARIO 12 SIRINGHE					1								
Vacche da latte	Vacche	104073022	UBROLEXIN SCATOLA CONTENENTE 20 SIRINGHE INTRAMAMMARIE DA 12 ML (10G) + 20 SALVI		5	4	3	6	1				5	3	1	4
Vacche da latte	Vacche	101702013	VETAMPLIUS 10: 10 G POLVERE + 50 ML ACQUA PPI				14		30							
Vacche da latte	Vacche	103976027	WONDERCEF ASTUCCIO CON 1 FLACONE POLVERE DA 4 G + 1 FLACONE SOLVENTE DA 80 ML		5		2	2	11		11		1	1	1	2

Specie:
 Medicinale:
Descr. (Alt+D)

Categoria:
 Confezione:

N° Confezioni:

	Gennaio	Febbraio	Marzo	Aprile	Maggio	Giugno	Luglio	Agosto	Settembre	Ottobre	Novembre	Dicembre
	1				1		1		1	1		1

DDD/y dei miei allevamenti per i 12 mesi a partire da Specie
 Confronta con periodi precedenti di 12 mesi

Grafico

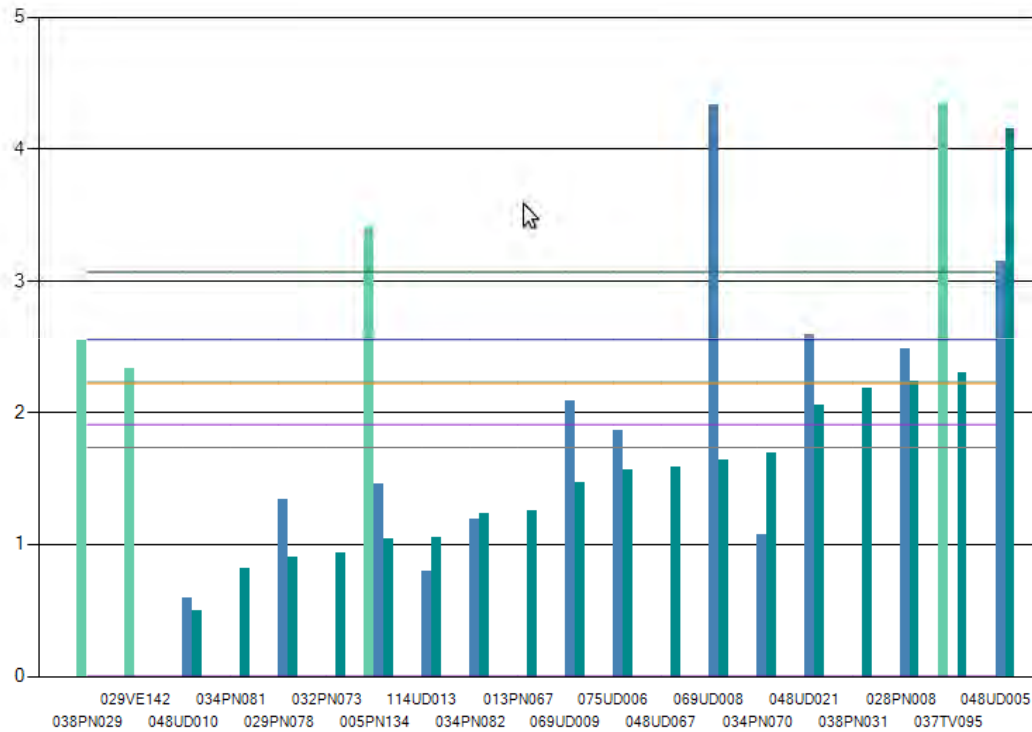

- gennaio 2012 - dicembre 2012
- gennaio 2013 - dicembre 2013
- gennaio 2014 - dicembre 2014
- gennaio 2015 - dicembre 2015
- gennaio 2012 - dicembre 2012: Media DDD/y complessivo (0,000)
- gennaio 2012 - dicembre 2012: Media DDD/y dei miei allevamenti (0,000)
- gennaio 2013 - dicembre 2013: Media DDD/y complessivo (2,231)
- gennaio 2013 - dicembre 2013: Media DDD/y dei miei allevamenti (3,074)
- gennaio 2014 - dicembre 2014: Media DDD/y complessivo (2,554)
- gennaio 2014 - dicembre 2014: Media DDD/y dei miei allevamenti (2,218)
- gennaio 2015 - dicembre 2015: Media DDD/y complessivo (1,907)
- gennaio 2015 - dicembre 2015: Media DDD/y dei miei allevamenti (1,734)

DDD/y per classe principio attivo per i 12 mesi a partire da Specie

Considera

Confronta con periodi precedenti di 12 mesi

Grafico

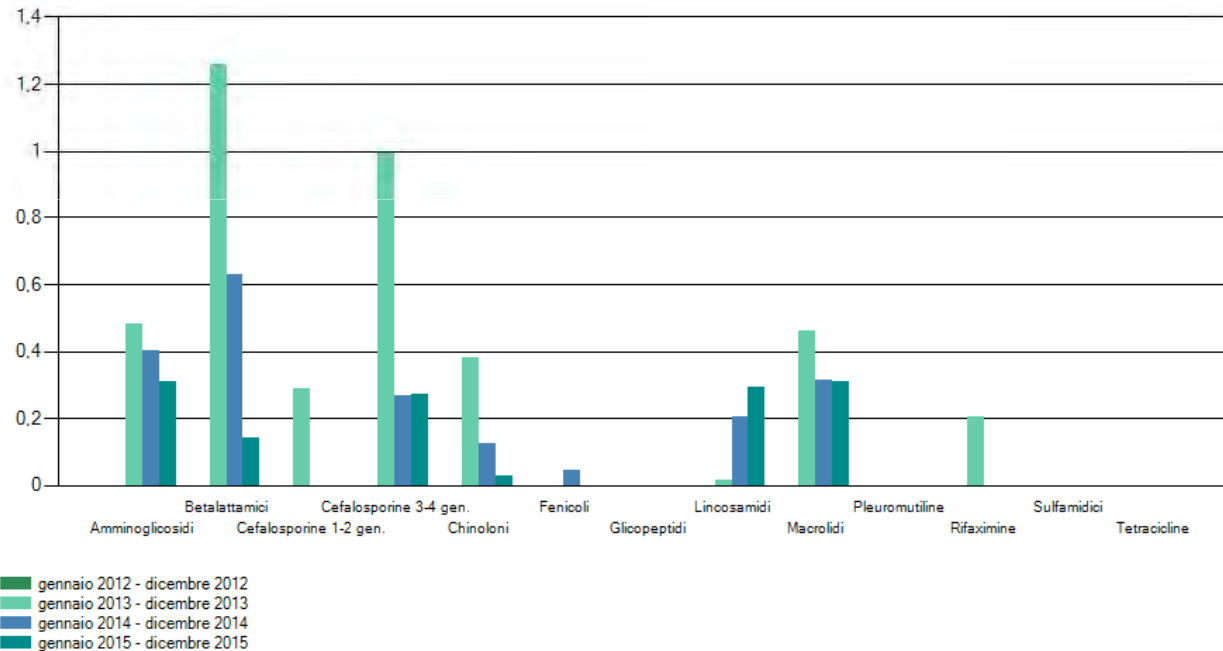

Informazioni sul metodo di calcolo del DDD/y

- Tutti i calcoli sono basati su un peso medio standard di 600,00 Kg.
- Per ciascun periodo considerato, vengono esclusi gli allevamenti per i quali non sono stati inseriti almeno un censimento capi ed almeno una somministrazione.
- In caso di medicinali contenenti più di un principio attivo, il corrispondente DDD/y viene conteggiato per tutte le classi di tutti i principi attivi contenuti.

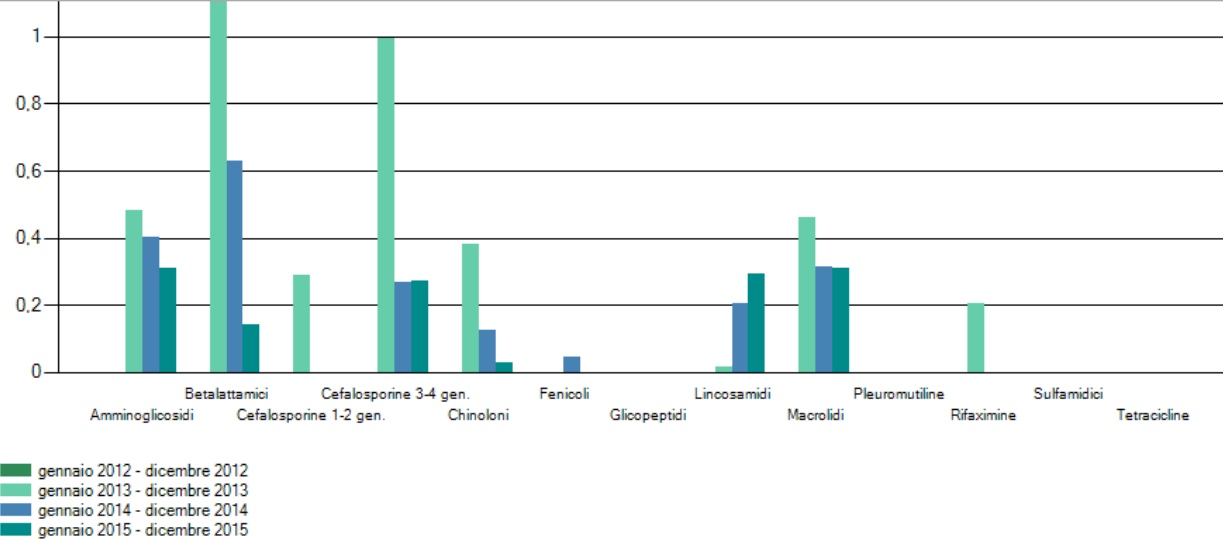

Informazioni sul metodo di calcolo del DDD/y

- Tutti i calcoli sono basati su un peso medio standard di 600,00 Kg.
- Per ciascun periodo considerato, vengono esclusi gli allevamenti per i quali non sono stati inseriti almeno un censimento capi ed almeno una somministrazione.
- In caso di medicinali contenenti più di un principio attivo, il corrispondente DDD/y viene conteggiato per tutte le classi di tutti i principi attivi contenuti.

DDD/y per categoria di principio attivo (riferito all'allevamento/agli allevamenti selezionato/i)

Classe Principio Attivo	Peso medio standard (Kg)	DDD/y gen 2012 - dic 2012	DDD/y gen 2013 - dic 2013	DDD/y gen 2014 - dic 2014	DDD/y gen 2015 - dic 2015
Amminoglicosidi	600	-	0,482	0,404	0,308
Betalattamici	600	-	1,258	0,628	0,142
Cefalosporine 1-2 gen.	600	-	0,289	-	-
Cefalosporine 3-4 gen.	600	-	0,993	0,267	0,273
Chinoloni	600	-	0,383	0,127	0,027
Fenicoli	600	-	-	0,047	-
Glicopeptidi	600	-	-	-	-
Lincosamidi	600	-	0,018	0,204	0,293
Macrolidi	600	-	0,461	0,312	0,308
Pleuromutiline	600	-	-	-	-
Rifaximine	600	-	0,204	-	-
Sulfamidici	600	-	-	-	-
Tetracicline	600	-	-	-	-
DDD/y totale		-	4,089	1,989	1,352

Vetneve 2016

Le malattie degli animali: rischi per la FOOD SECURITY e la FOOD SAFETY

- Il calcolo del DDD/y per ciascun allevamento viene effettuato solo se sono presenti almeno un censimento capi ed almeno una somministrazione

Dati complessivi (riferiti a tutti gli allevamenti censiti nel DDD)

Periodo	gennaio 2015 - dicembre 2015		
	Medio	Minimo	Massimo
DDD/y complessivo			
Vacche da latte	1,994	0,194	4,159
Manze	0,724	0,103	1,681
Vacche	3,209	0,008	8,641
Vitelli lattanti	16,342	0,553	265,487

Dati complessivi (riferiti ai miei allevamenti)

Periodo	gennaio 2015 - dicembre 2015		
	Medio	Minimo	Massimo
DDD/y complessivo			
Vacche da latte	1,734	0,498	4,159
Manze	0,549	0,210	0,831
Vacche	3,162	0,741	8,604
Vitelli lattanti	8,995	2,360	265,487

Dati di ciascun allevamento considerato

Cod. ISTAT	Nome Allevamento	gen 2015 - dic 2015		
		N° capi	DDD/y	
048UD021	Tavano Franco Eredi	Vacche da latte	215,00	2,054
		Manze	100,00	0,262
		Vacche	102,00	4,256
037TV095	Az Agr Nespolo Bortolo e Lisetto Pierina	Vacche da latte	386,00	2,303
		Manze	151,00	0,655
		Vacche	198,00	4,282
		Vitelli lattanti	37,00	3,645
005PN134	Azienda Principi di Porcia e Brugnera	Vacche da latte	250,00	1,044
		Vacche	135,00	1,933
075UD006	BETTO ZACCHEO	Vacche da latte	114,00	1,559
		Vacche	52,00	3,418
029PN078	Dal Ben Remigio & C.	Vacche da latte	125,00	0,899
		Vacche	65,00	1,473
		Vitelli lattanti	10,00	17,699
034PN082	Dal Santo Danilo & C. s.s.	Vacche da latte	170,00	1,230
		Vacche	90,00	2,231
		Vitelli lattanti	15,00	5,900
028PN008	FONDAZIONE DANIELE MORO	Vacche da latte	402,00	2,229
		Manze	150,00	0,601
		Vacche	222,00	3,921

DDD/y dei miei allevamenti per i 12 mesi a partire da Specie
 Confronta con periodi precedenti di 12 mesi

Grafico

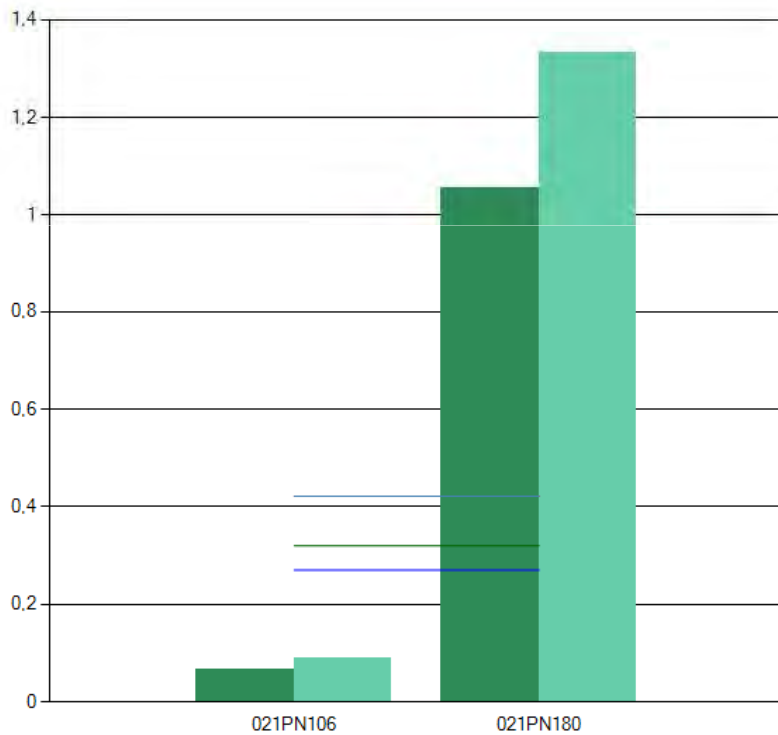

- gennaio 2014 - dicembre 2014
- gennaio 2015 - dicembre 2015
- gennaio 2014 - dicembre 2014: Media DDD/y complessivo (0,421)
- gennaio 2014 - dicembre 2014: Media DDD/y dei miei allevamenti (0,270)
- gennaio 2015 - dicembre 2015: Media DDD/y complessivo (0,421)
- gennaio 2015 - dicembre 2015: Media DDD/y dei miei allevamenti (0,320)

Vetneve 2016

Le malattie degli animali: rischi per la FOOD SECURITY e la FOOD SAFETY

IL PORTALE DEL
VETERINARIO
DI FIDUCIA®
Alcanti del Protocollo ANMM-AIA-FNOVI

DDD/y
DAILY DOSAGES
OF ANTIBIOTICS
PER ANIMAL YEAR

DANIELE GALLO
Uscita

Con il supporto di
zoetis

Anagrafiche | Elaborazioni | **Aluto**

DDDy dei miei allevamenti per i 12 mesi a partire da Specie
Confronta con periodi precedenti di 12 mesi

Grafico

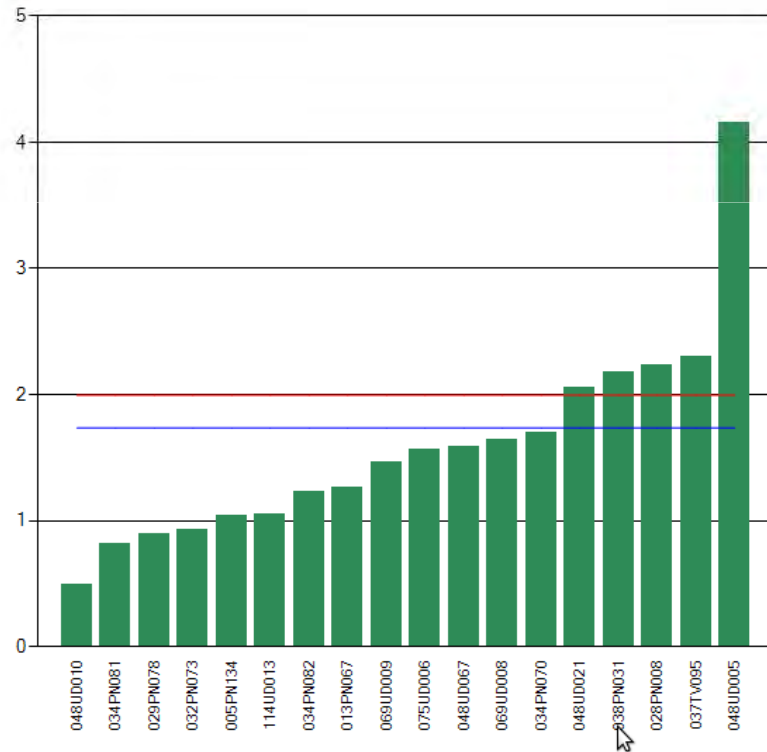

■ gennaio 2015 - dicembre 2015
— gennaio 2015 - dicembre 2015: Media DDD/y complessivo (1,994)
— gennaio 2015 - dicembre 2015: Media DDD/y dei miei allevamenti (1,734)

Il DDD è uno strumento di lavoro a disposizione del Veterinario Aziendale.

Permette una valutazione quantitativa e trasparente del consumo di farmaco

Vetneve 2016

Le malattie degli animali: rischi per la FOOD SECURITY e la FOOD SAFETY

Folgaria (TN) 22-26 marzo 2016

**L'uso del programma giova per primo al
Veterinario Aziendale che prende coscienza
del problema e delle sue criticità**

Daniele Gallo - Presidente SIVAR - Vetneve 2016

Vetneve 2016

Le malattie degli animali: rischi per la FOOD SECURITY e la FOOD SAFETY
Folgaria (TN) 22-26 marzo 2016

Il consumo dell'antibiotico è in calo,
l'uso è più corretto e
più consapevole

Daniele Gallo - Presidente SIVAR - Vetneve 2016

Vetneve 2016
Le malattie degli animali: rischi per la FOOD SECURITY e la FOOD SAFETY
Folgaria (TN) 22-26 marzo 2016

L'antibioticoresistenza non deve essere un sistema sanzionatorio ma un modo di dialogare ed affrontare il problema con la massima serenità coinvolgendo tutte le parti della filiera.

Grazie per
l'attenzione
e
buona
continuazione!

